

**Geländer und Leiter zum Hochlager**

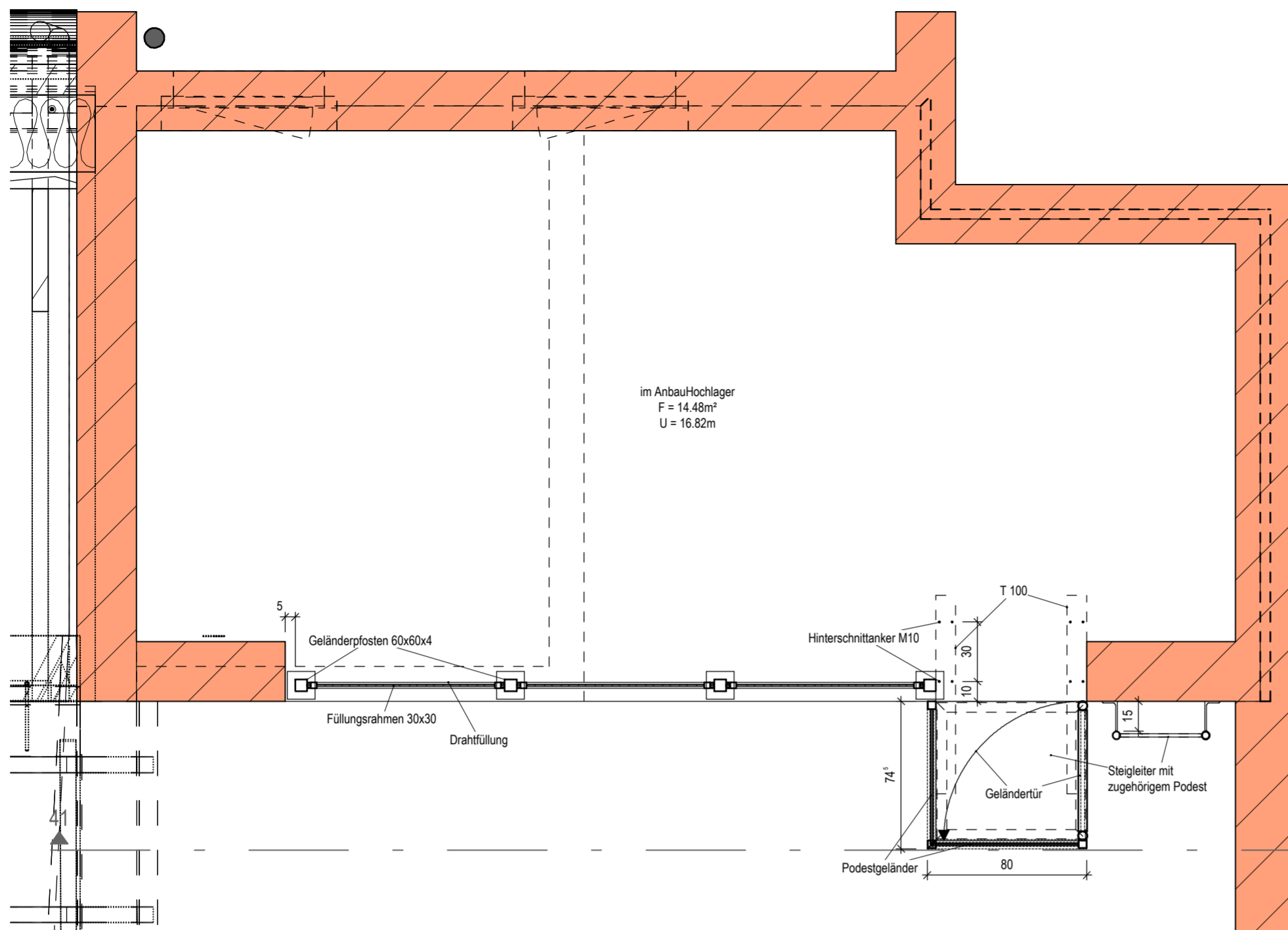

**Visualisierung Gelände und Leiter Hochlager**



**Schnitt 41 - Ansicht Gelände und Leiter Hochlager**



**Schnitt 61 - Torschwelle**  
M 1:10

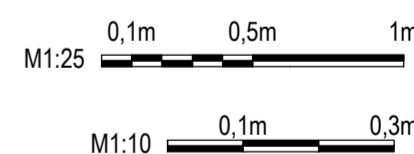
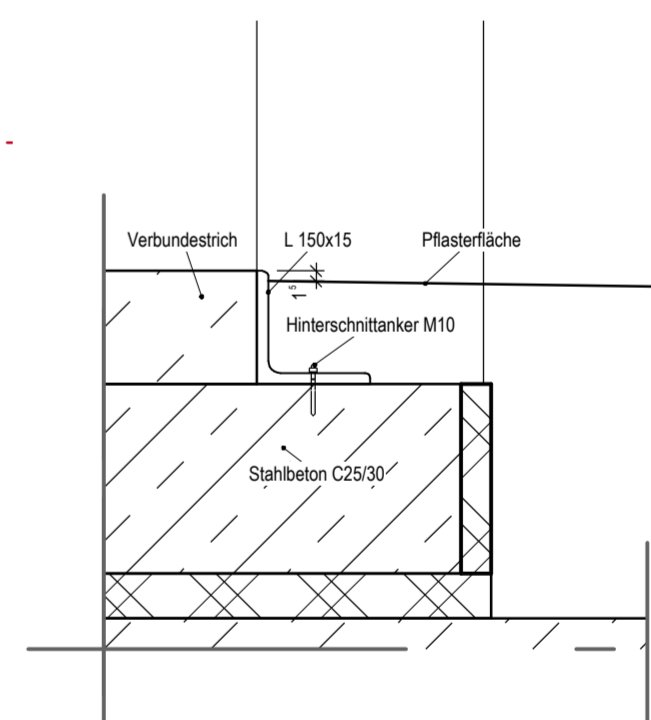

**Torschwelle Fahrzeughalle**

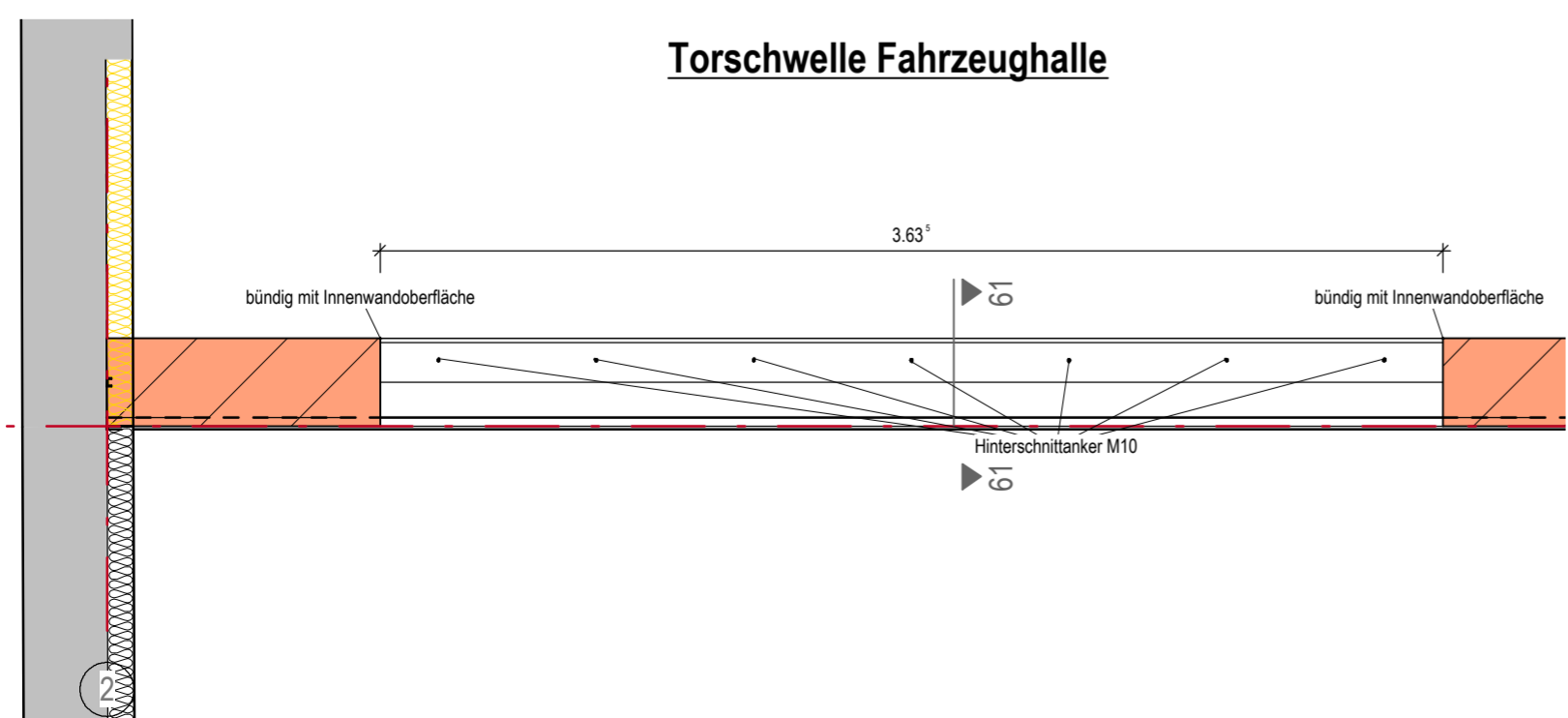

Index	Änderung	Datum	Gezeichnet

Bauherr: **Marco Kehling**  
**Amt Unterspreewald**  
 15398 Golßen, Markt 1  
 035452-384-0 - - - amt@unterspreewald.de

Plan nach Erläuterung bestätigt:  
 am (Datum):

**Erweiterung Feuerwehrgerätehaus Neuendorf a.S.**

Objektlage: **15910 Unterspreewald, OT Neuendorf am See, Dorfstraße 52**

Planinhalt (Bauantrag): **Stahlbauteile**

Datum: 22.02.2026 | Größe: 420 x 594 | Maßstab: 1:25 | Plan: **510**