

Farbwicklung je Geschoss

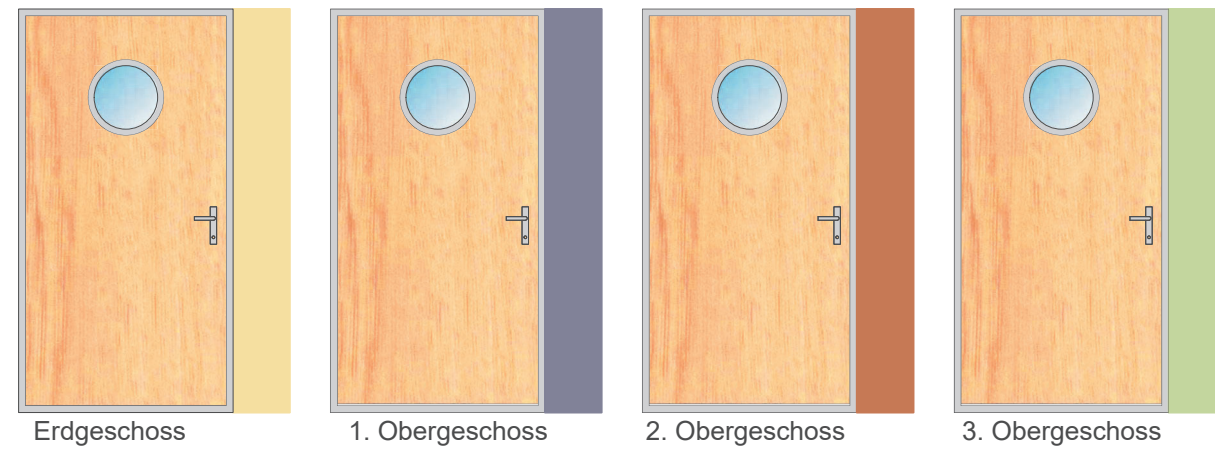

Bodenbelag



Lino 5225 compressed time

WC-Türen

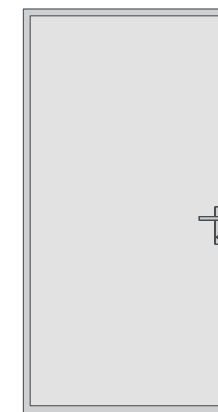

telegrau 4(RAL 7047) ohne Glasteil

1. Bauabschnitt

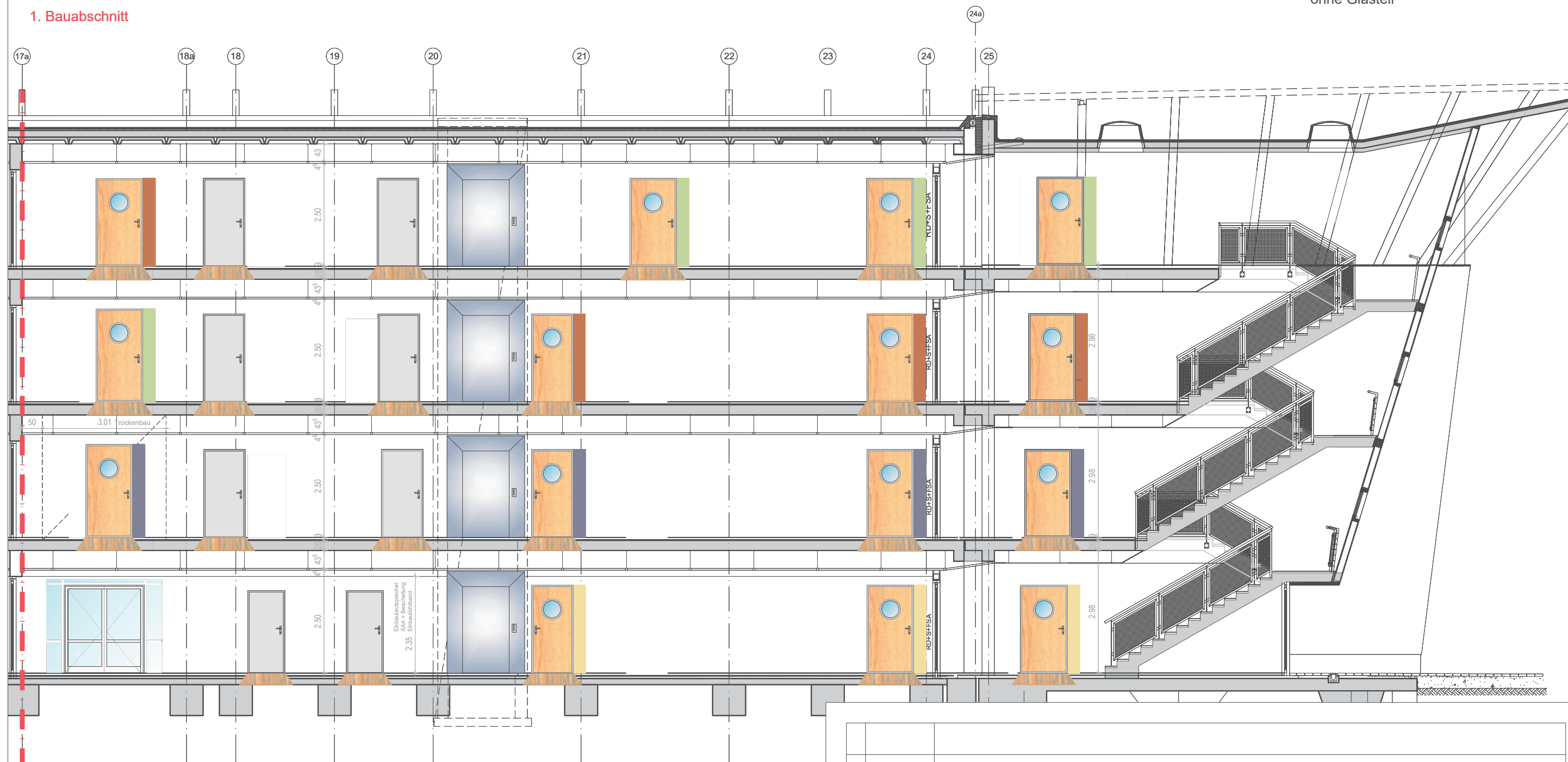

Variante IIIb-2

Index	Datum	Änderungsumfang mit kurzer Beschreibung

bhy	5	Ausbau	1.BA	Schule	Farbe	SN	A 14.2	00
Planerst.	LP	Gewerk	BA	Bauteil	Darstellung	Geschoss	lfd. Nummer	Index

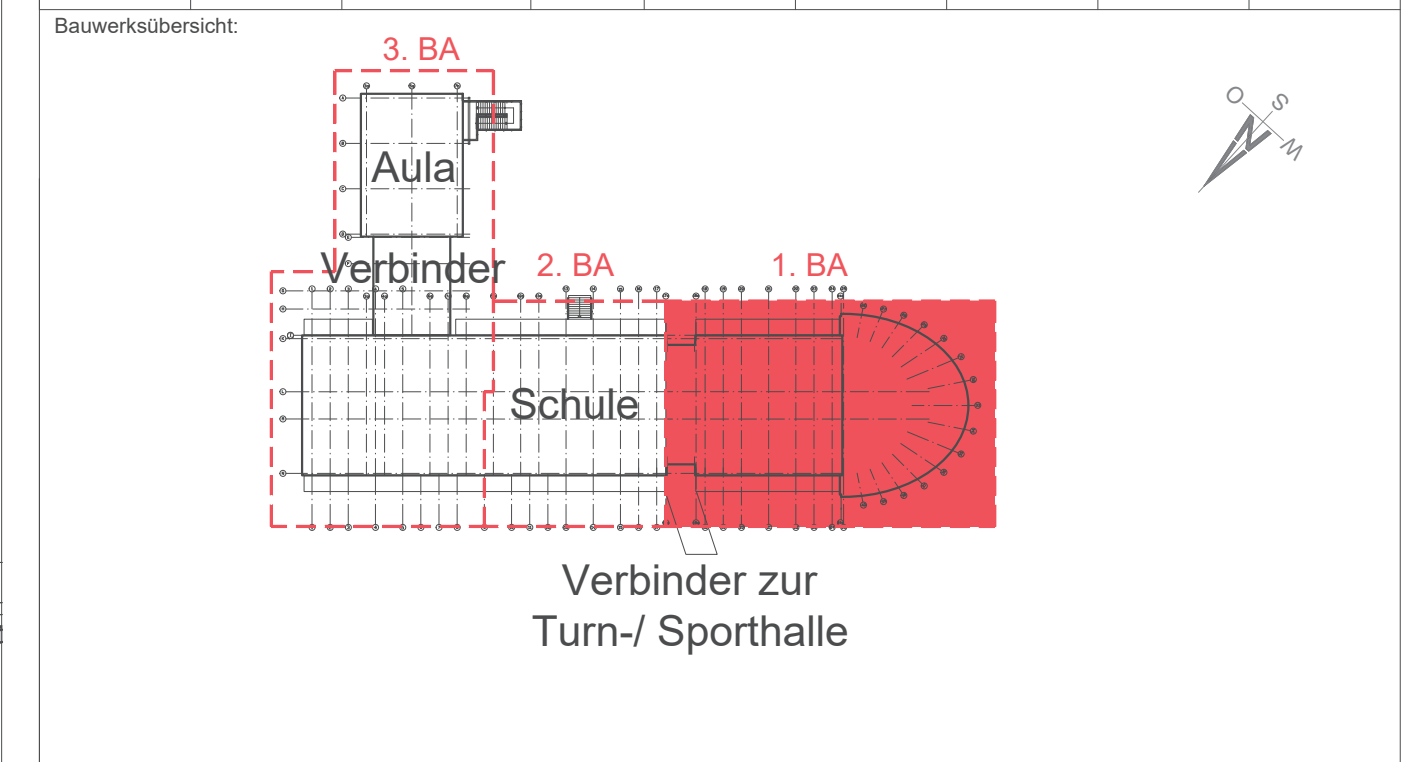

OKFFB EG Schulgebäude = ±0.00 = 99,84 ü. HN OK FFB EG Turnhalle = 99,839 ü. HN
 Flur-Nr.: 19, Flurstück: 789 Gemarkung: Senftenberg

Projekt:
 Sanierung und Modernisierung der Gebäude des Friedrich-Engels-Gymnasiums
 Fischreierstraße 14 in 01968 Senftenberg

Bauherr:
 Landkreis Oberspreewald-Lausitz
 Bau- und Hauptamt
 Am Schießplatz 7
 01968 Hörnitz
 Tel.: 03573 - 870 5527
 heike-kuka@osl-online.de
 Projektverantwortliche: Frau Kuka



Planinhalt: Farbkonzept Türen/ Fußboden - Variante IIIb-2 mit Bullauge 1. Bauabschnitt Schulgebäude Leistungsphase 5 Ausführung Ausbau	Maßstab: 1:100
--	-------------------

Dateiname: A 14.2 Gym SFB Farbkonzept Flur (2021-09-13).dwg	Bezugsplan / externe Referenz: A14.2 Gym SFB Farbkonzept Flur (2021-09-13).dwg
Planformat: 594 x 297	Grundlage Bestand: Bestandsunterlagen durch den Auftraggeber LRA OSL (Architekturbüro Joswig/ Kaluza - Senftenberg)
	Erstellungs-/ Änderungsdatum: 13.09.2021