

- MAUERWERK, BESTAND
- BETON, NEU
- MAUERWERK, NEU
- LICHTBAUWANDE, NEU
- ABRUCH

INDEX	ÄNDERUNG	GEZAM	DURCH

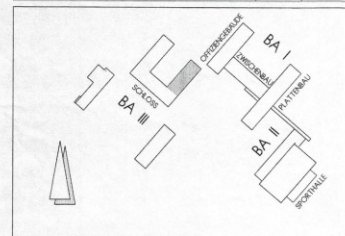

BAUVORHABEN	ELSTERSCHLOSS GYMNASIUM ELSTERWERDA SCHLOSSPLATZ 1 04910 ELSTERWERDA
BAUHERR	LANDKREIS ELBE - ELSTER LUDWIG-JAHN-STRASSE 2 04916 HERZBERG
MASSTAB	1:50
GEZAM	JAN 1997
DURCH RE.	BAUABSCHNITT 3 ERDGESCHOSS OSTFLUGEL
PLAN NR.	A 05
DIPL. ING. MICHAEL SCHLEGENDAL ARCHITEKT BDA OSTENDORFSTRASSE 195 00462 MUEBBERG TEL. 0011-544819 FAX 0011-544817	

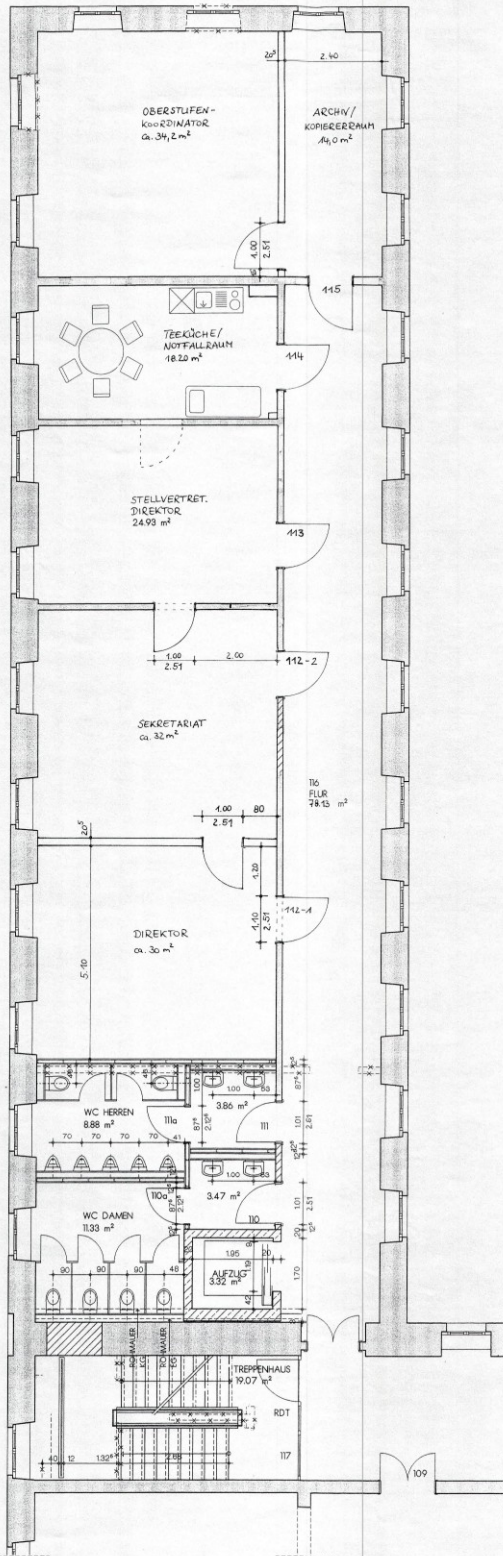

- MAUERWERK, BESTAND
- BETON, NEU
- MAUERWERK, NEU
- LEICHTBAUWANDE, NEU
- ABBRUCH

Firma: Planungs- und Ing.-Büro		Bauherr: Landkreis Elbe-Elster	
34101 Lützen		Bauort: Elsterwerda	
5493 Elsterwerda		Tel. (03731-1447 Fax (03731-1447)	
Änderung			
Raumkonzept Schloß		Blatt:	1 von 1
Grundriß 1.00 - Westflügel		Blatt:	1 von 1
Projekt-Nr.: 670-01/2-01		Blatt:	1 von 1

A	DURCHBRÜCHE	04.07.1997	RE
INDEX	ÄNDERUNG	GEZAM	DURCH

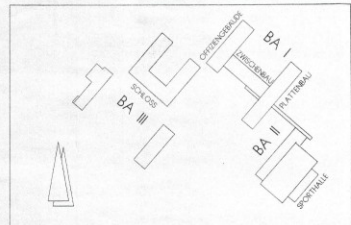

BAUVORHABEN:	ELSTERSCHLOSS GYMNASIUM ELSTERWERDA	ORP: ELSTERWERDA
BAUHER:	LANDKREIS ELBE - ELSTER	LIEDOW-JAHN-STRASSE 3 04716 HERZBERG
MASSSTAB: 1:50	BAUABSCHNITT 3	PLAN NR.:
GEZAM: JAN. 1997	1 OBERGESCHOSS WESTFLÜGEL	A09
DURCH: RE		

DIPL. ING. MICHAEL SCHLEGTENDAL ARCHITEKT BDA
 OSTENDORFSTRASSE 185 90462 NÜRNBERG TEL. 0911-544919 FAX 0911-544917