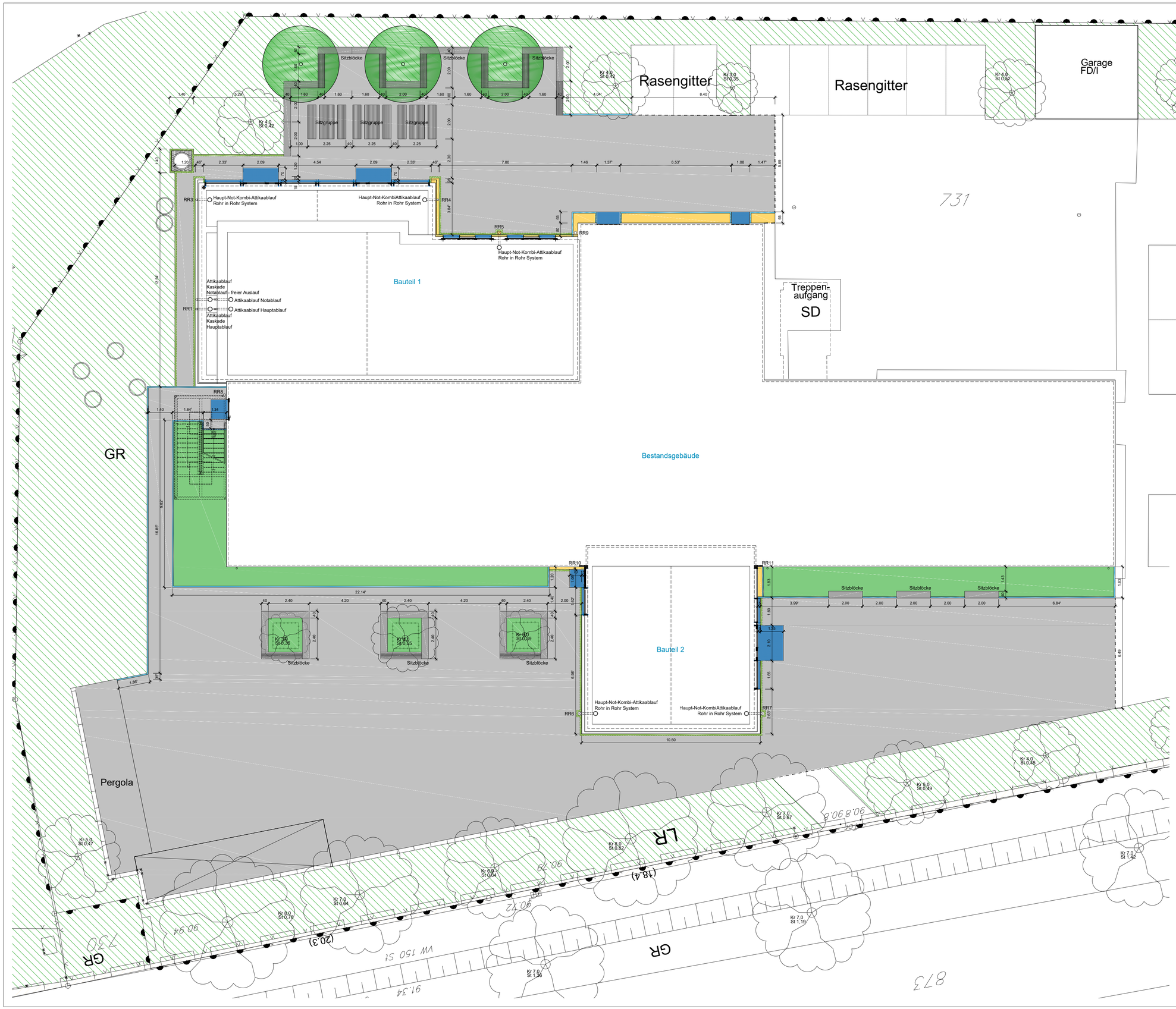

Pflasterflächen
Großformatpflaster / Natursteinvorsatz

Sitzblöcke
Sichtbeton / Hartholz unbehandelt

Sitzgruppe
Stahl verzinkt, beschichtet / Hartholz unbehandelt

Legende

- Betonpflaster
- Kleinpflaster Naturstein
- Kies 16/32
- Pflanzfläche
- Tiefbord 8/30
- Pflasterzeile in Beton
- Betonfertigteil
- Bankauflage
- Fassadenrinne/Rost

Änderungen / Ergänzungen

Index:	Datum:	Beschreibung:
-	-	-

Bauvorhaben:	*Erweiterung des OSZ Elbe-Elster, Berliner Straße 52, 04910 Elsterwerda*	FI.plan Büro für Bauplanung und Bauüberwachung Dipl.- Ing. Architektin Judith Poller Markt 14 03238 Finsterwalde Tel:03531/520 mail@fi-plan.de www.fi-plan.de
Bauherr:	*Landkreis Elbe-Elster, Gebäudemanagement, Amtsleiter Hr. Scherff, Ludwig-Jahn-Str. 2, 04916 Herzberg*	
Planungsstufe:	***Ausführungsplanung***	
Plantitel:	***Außenanlagen Lageplan***	Maßstab: **1:100**
Plannummer:	***A_50_001***	Index: **VA** / Datum: **05.11.2025**

VORABZUG

F:\01 Projekte\25 246 OSZ Elbe Berliner Straße 52\07_CAD-Projekt\Plans\Ausführungsplanung\A_50_001 Außenanlagen Lageplan.dwg