

- Legende:**
- WD Mauerwerk
 - DD Mauerwerk mit WDVS
 - KS Mauerwerk mit Vorhangsfassade
 - Stahlbeton
 - Stahlbau mit Vorhangsfassade
 - OK-Montagewand/Vorhangsfassade/Schaltwand
 - Trennwand - Au/Gas
 - RD Rollläden
 - RH rechte Raumhöhe
 - BRH Breitenhöhe
 - FBF Fertigfußboden
 - RFB Rollfußboden
 - UK Unterlaken
 - OK Oberlaken
 - UK/IT UK Schutz über Fertigfußb.
 - UC Unterlaken
 - WD Wanddurchbruch
 - FD-Fußbodendurchbruch
 - FS-Fußbodenschwanz
 - WS-Wandschutz
 - KB-Kerndämmung
 - Fx Fensterelement - Nr.
 - Tx Türkennzeichnung - Nr.
 - Fx Fensterelement - Nr.
 - Fx Fensterelement - Nr.
 - FAx Fassadenelement - Nr.
 - ADx Abhangdecke - Nr.
 - DAx Dezentrale Lüftungsanlage
 - RA Abhangleuchte, raumakustisch wirksam

OK FFB EG = ±0.00 = 90.80 m U.NHN
 Alle Brüstungen, Fenster- und Türhöhen bezogen auf OK FFB

Ausführungshinweise:
 Alle Maße sind zu prüfen. Die Statik, Baueingrenzung und die Planungen der Fachingenieure sind zu beachten. Die Angaben für Einbauelemente und die Dimensionierung der Unterzüge, Decken, Stützen und Fundamente gehen nur im Zusammenhang mit den jeweiligen Ausführungsplänen Statik bzw. den Schall- u. Bewehrungsplänen. Dies gilt auch für die Durchdringung der jeweiligen Fachpläne TGA. Alle Schlitz-, Kernbohrungen, Durchbrüche, Öffnungen, Aussparungen, Leitungsführungen etc. sind den Ausführungsplänen der Fachingenieure zu entnehmen.

- Baubeschreibung:**
- FB01 Belag/Bestand EG
 - 10 mm Karndyn/Ausgleich
 - 85 mm Hebeschicht, CT-F4-S85-H70
 - 30 mm TSD EPS 040 DE/Bag
 - 100 mm WD/Isolationsbohle, EPS 035 DE/Com
 - 10 mm Abdeckung, G20000 1-Lagig
 - FB02 Fliesen/Neubau EG
 - 15 mm Fliesenkleber
 - 80 mm Hebeschicht, CT-F4-S85-H70
 - 30 mm TSD EPS 040 DE/Bag
 - 100 mm WD/Isolationsbohle, EPS 035 DE/Com
 - 10 mm Abdeckung, G20000 1-Lagig
 - FB03 Belag/Neubau OG 3
 - 10 mm Karndyn/Ausgleich
 - 85 mm Hebeschicht, CT-F4-S85-H70
 - 30 mm TSD EPS 040 DE/Bag
 - 45 mm Leichtbauschicht/Isolationsbohle
 - 45 mm Leichtbauschicht/Isolationsbohle
 - 45 mm Leichtbauschicht/Isolationsbohle
 - FB04 Fliesen/Neubau OG 3
 - 15 mm Fliesenkleber
 - 80 mm Hebeschicht, CT-F4-S85-H70
 - 30 mm TSD EPS 040 DE/Bag
 - 45 mm Leichtbauschicht/Isolationsbohle
 - 45 mm Leichtbauschicht/Isolationsbohle
 - 45 mm Leichtbauschicht/Isolationsbohle
 - FB05 Belag/Bestand EG
 - 15 mm Fliesenkleber
 - 65 mm Estrich, CT-F4-S65
 - 20 mm TSD EPS 040 DE/Bag
 - 90 mm WD/Isolationsbohle, EPS 035 DE/Com
 - 10 mm Abdeckung, G20000 1-Lagig
 - FB07 Belag/Bestand EG/OG 3
 - Erneuerung Belag/Ausgleich

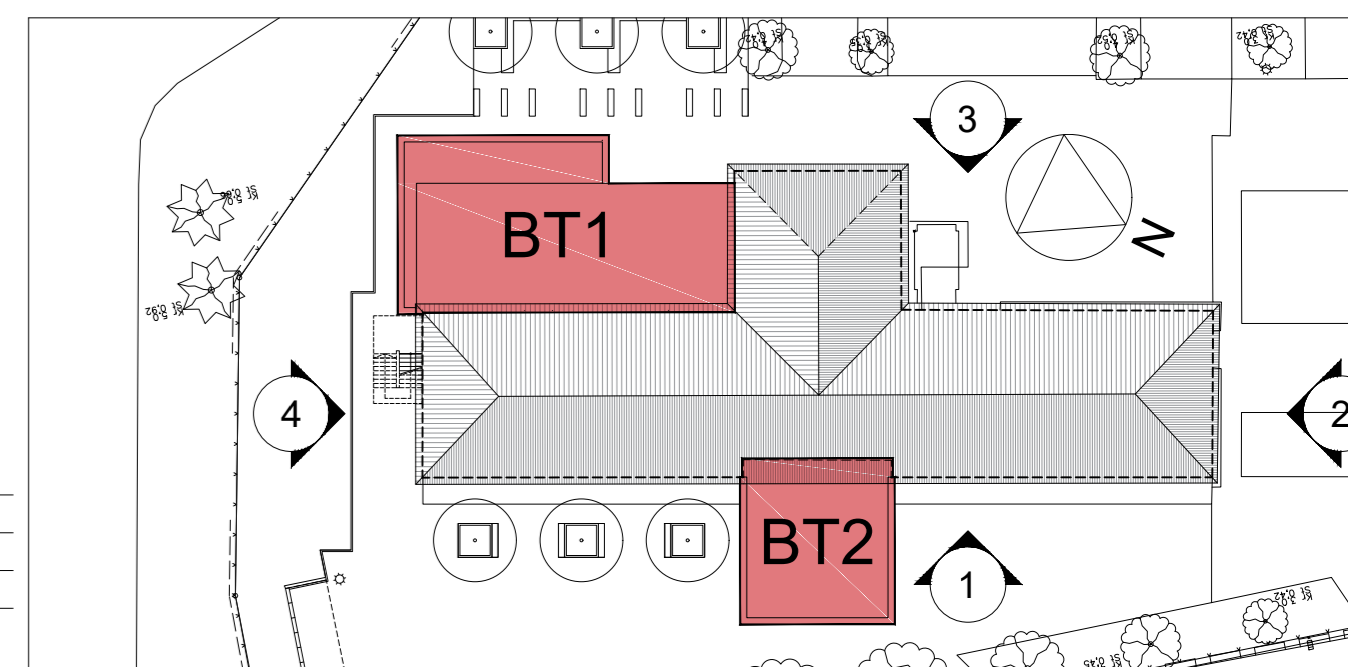

Änderungen / Ergänzungen

Index	Datum	Beschreibung
C	29.01.2026	Ergänzung Rückbau Rasterdecken
B	05.12.2025	Ergänzung FB Fliesen
A	20.11.2025	Ergänzung Maße, Bezeichnungen

Alle Maße sind am Bau zu überprüfen!

Unterschrift:	Datum:	Datum:
Bauvorhaben:	Erweiterung des OSZ Elbe-Elster, Berliner Straße 52, 04910 Elsterwerda	Plan:
Bauherr:	Landkreis Elbe-Elster, Gebäudemanagement, Amtsleiter Hr. Scherff, Ludwig-Jahn-Str. 2, 04916 Herzberg	Planst:
Planungsstufe:	Ausführungsplanung	Maßstab:
Planzeit:	25.09.2025	Blatt:
		Blatt:

FI.plan
 Büro für Bauplanung
 und Bauberater
 Dipl.-Ing. Architektin
 Judith Pöller
 Markt 14 03033
 Finnewalde
 Tel.: 03591/50 0
 mail@fi.plan.de