

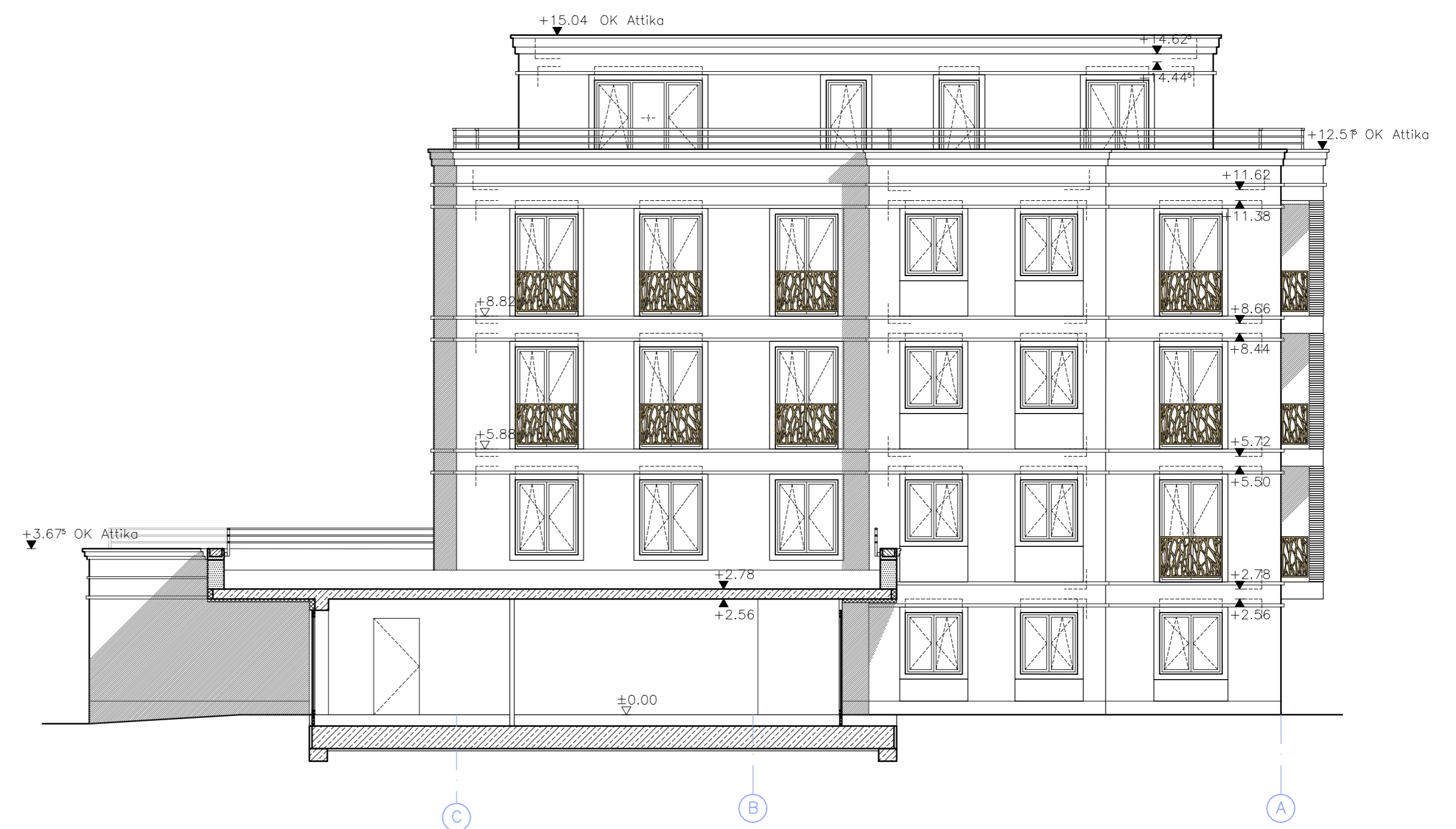

Ansicht Osten



Ansicht Norden  
- Bauberschnitt 1



Ansicht Westen

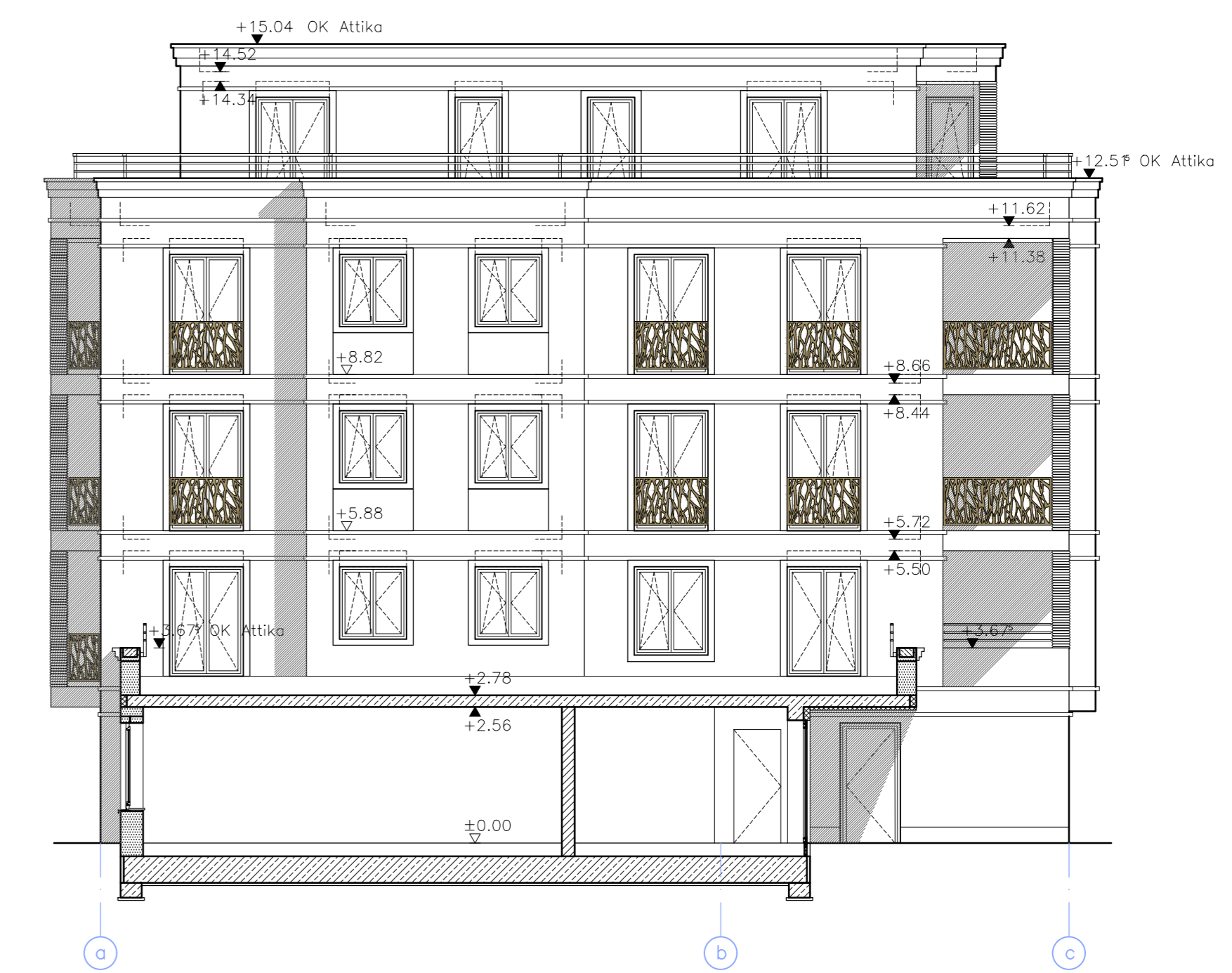

Ansicht Süden  
- Bauberschnitt 2



Ansicht Süden  
- Bauberschnitt 1



Ansicht Norden  
- Bauberschnitt 2

**LEGENDE**

|                           |   |
|---------------------------|---|
| Stahlbeton                | OKFB  |
| Betonfertigteil           | OKFD  |
| Mauerwerk - Porenbeton    | OKFFB   |
| Mauerwerk - Kalksandstein | OKF   |
| Putz, Mineral             | WA-Wandaussparung                                   |
| Trockenbau                | WO-Wanddurchbruch/Schütz                            |
| Wärmedämmung Mineralwolle | ED-Fußbodendurchbruch                               |
| Wärmedämmung Polystyrol   | DD-Deckendurchbruch                                 |
| F10 A-M                   | Wand hochfeuerhemmend, mechan. widerstandsfähig     |
| F90                       | Tür hochfeuerhemmend                                |
| SBS                       | Tür schließend u. selbstschließend                  |
| T-30 RB                   | Tür hochfeuerhemmend selbstschließend u. rauchdicht |
| T-60                      | Tür hochfeuerhemmend                                |

Alle Brüstungen, Vorlagen- und Öffnungsmaße ab OKFB  
 Alle tragenden und konstruktiven Bauteile müssen nach geprüfter statischer Berechnung hergestellt werden.  
 Abmessungen und Aussparungen in Stahlbetonbauteilen sind nach den Schalplänen bzw. nach der Statik herzustellen.

| Änderungen / Ergänzungen | Name | Datum | Index |
|--------------------------|------|-------|-------|
|                          |      |       |       |
|                          |      |       |       |
|                          |      |       |       |
|                          |      |       |       |
|                          |      |       |       |
|                          |      |       |       |
|                          |      |       |       |
|                          |      |       |       |
|                          |      |       |       |

**ACHTUNG: Alle Maße sind am Bau zu überprüfen!**  
 Der Entwurf ist geistiges Eigentum des Planers und urheberrechtlich geschützt. Vervielfältigungen und Weitergabe an Dritte erfolgen nur mit schriftlicher Genehmigung des Planers.  
 Bei Mißbrauch werden rechtliche Schritte vorbehalten.

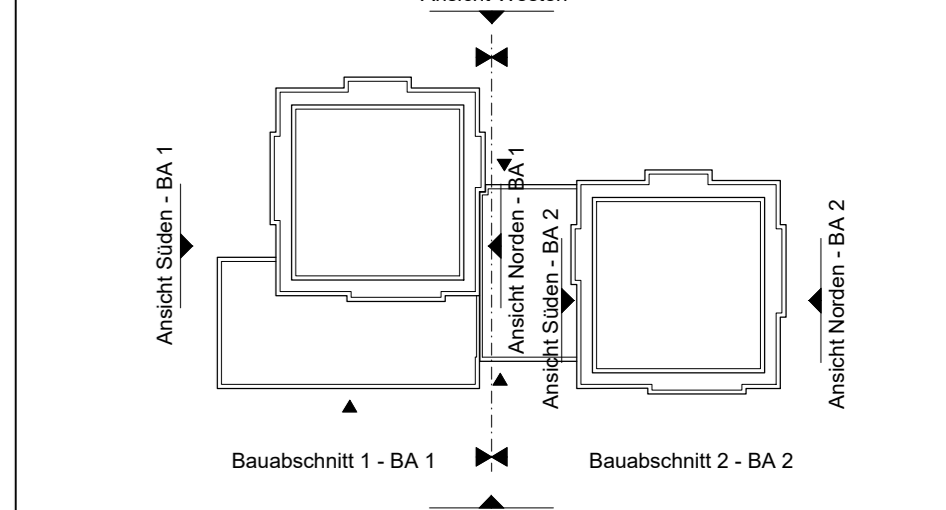

|                |  |                |              |
|----------------|--|----------------|--------------|
| Vorhaben       | Neubau Wohnhaus mit Gewerbe „Weiße Villen“<br>Belmer Straße, Straße der Jugend<br>16303 Schwedt/Oder | Projekt-Nr.    | 24-003       |
| Bauherr        | Wohnbauten GmbH Schwedt/Oder<br>Am Hochufer 2<br>16303 Schwedt/Oder                                  | Tel.           | 03332/440-0  |
| Planverfasser  |  | Fax            | 03332/440194 |
| Planzeichnung  | Ansichten  | OKFB EG ± 0.00 |              |
| Leistungsphase | Genehmigungsplanung  | NN             | + 4.40       |
| Modell         | 1:100  | Vorname        |              |
| Bauwerk        |  | Nachname       |              |
| Datum          |  | Zertif. Nr.    |              |
| Baugruppe      | A2   |                | AN-4-1       |