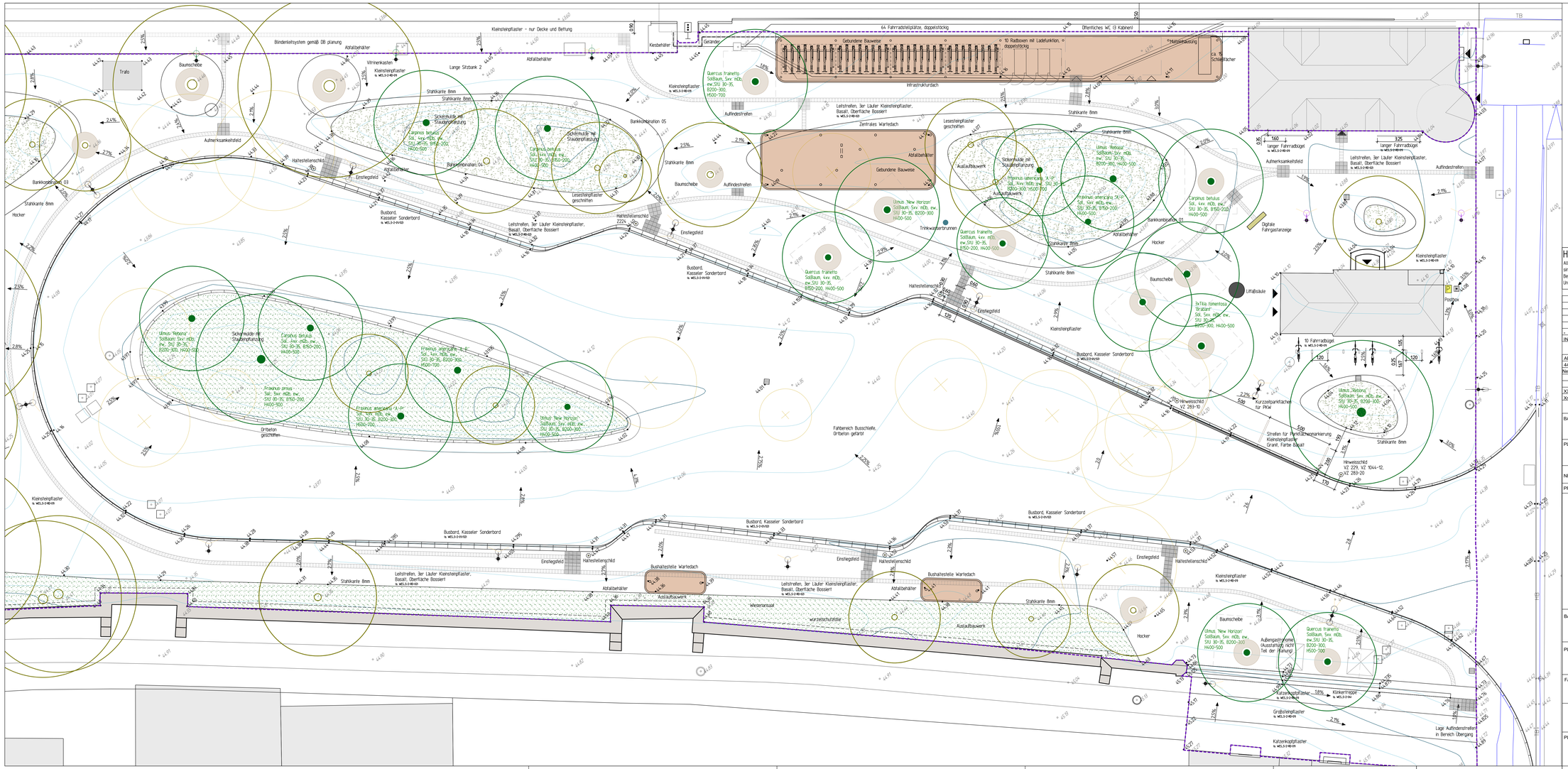

Hinweis:

Alle Maße sind vor Ausführung durch den AN zu prüfen und sowell erforderlich örtlich zu messen. Maßliche Differenzen sind vor der Ausführung mit der Objektüberwachung und dem Fachplaner zu klären.
Bei der Bauausführung sind die Planungen der Fachingenieure sowie die Angaben der Sonderfachleute zu beachten. Unstimmigkeiten zwischen den Plänen sind mit der Objektüberwachung zu klären.

INDEX	DATUM	GEZ	ÄNDERUNG
-	-	-	-

AP_UL05_LP04.DWG	07.08.23	Straßen Planung K.M.-Str. / Höhen	EIBS_Verkehrsplanung
4433_-------_A500.... DWG	04.08.23	Planung Bahnsteig	Deutsche Bahn
Neuruppin-ZOB_Var-2.DWG	19.10.23	Busschleife	SHP Ingenieure
XXX.dwg	-	-	-
Xref:	DATUM :	INHALT:	FACHPLANER:

BAUVORHABEN:

Neugestaltung Bahnhofsvorplatz "Rheinsberger Tor"

PLANINHALT:

Deckenhöhenplan Südosten

NEUR21052	LPH 5	1: 100	23.01.2026		WES-5-1-03	-
PROJ.-NR.:	PHASE:	MASZSTAB:	DATUM:	GEZ:	PLAN-NR.:	INDEX:

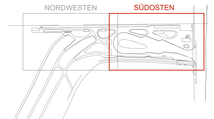

BAUHERR: Stadtverwaltung Fontanestadt Neuruppin
Bauamt, Sachgebiet Tiefbau
Karl-Liebknecht-Str. 33/34
16816 Neuruppin

PLANVERFASSER:

FACHPLANER:

PLANVERFASSER:	FREIGABE PLANVERFASSER:	FREIGABE BAUHERR:
	xx.xx.20xx	xx.xx.20xx