

Ansicht Ost

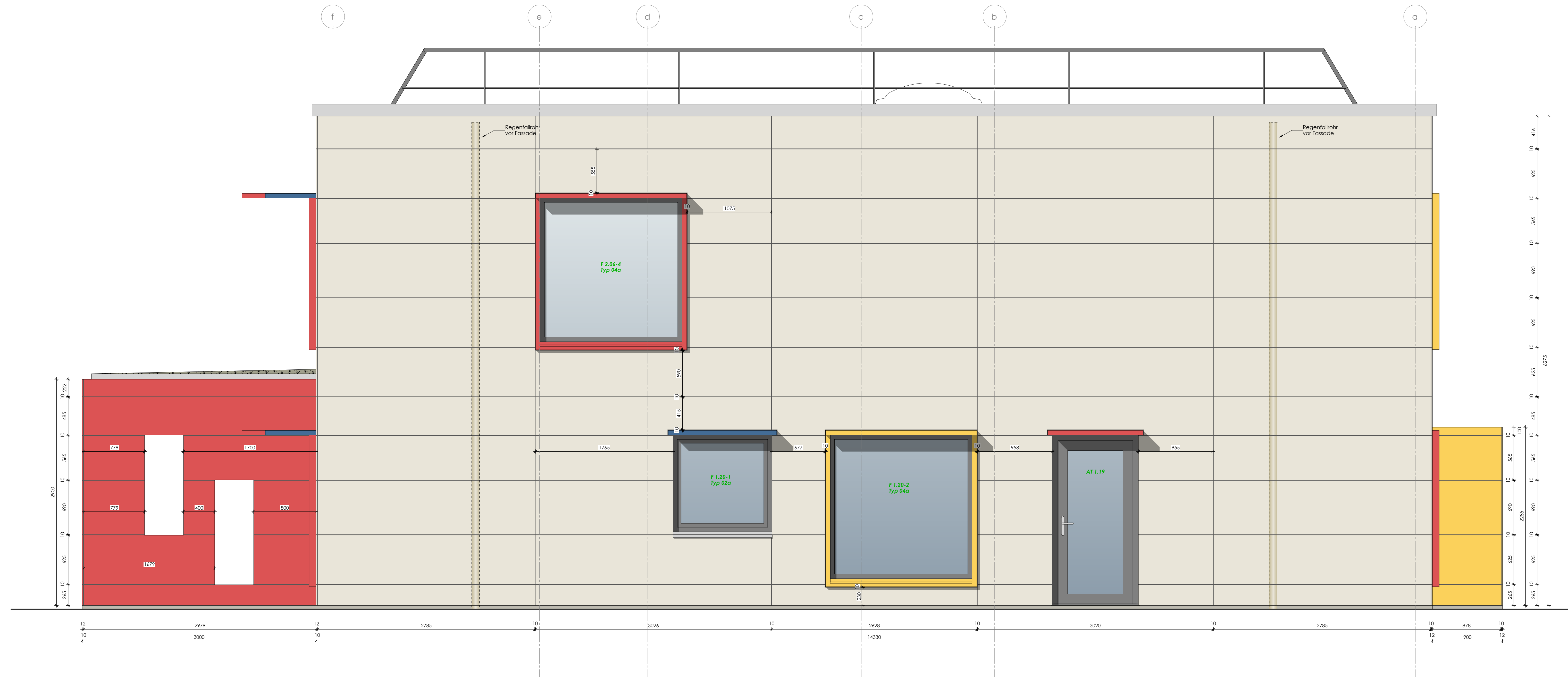

Ansicht West

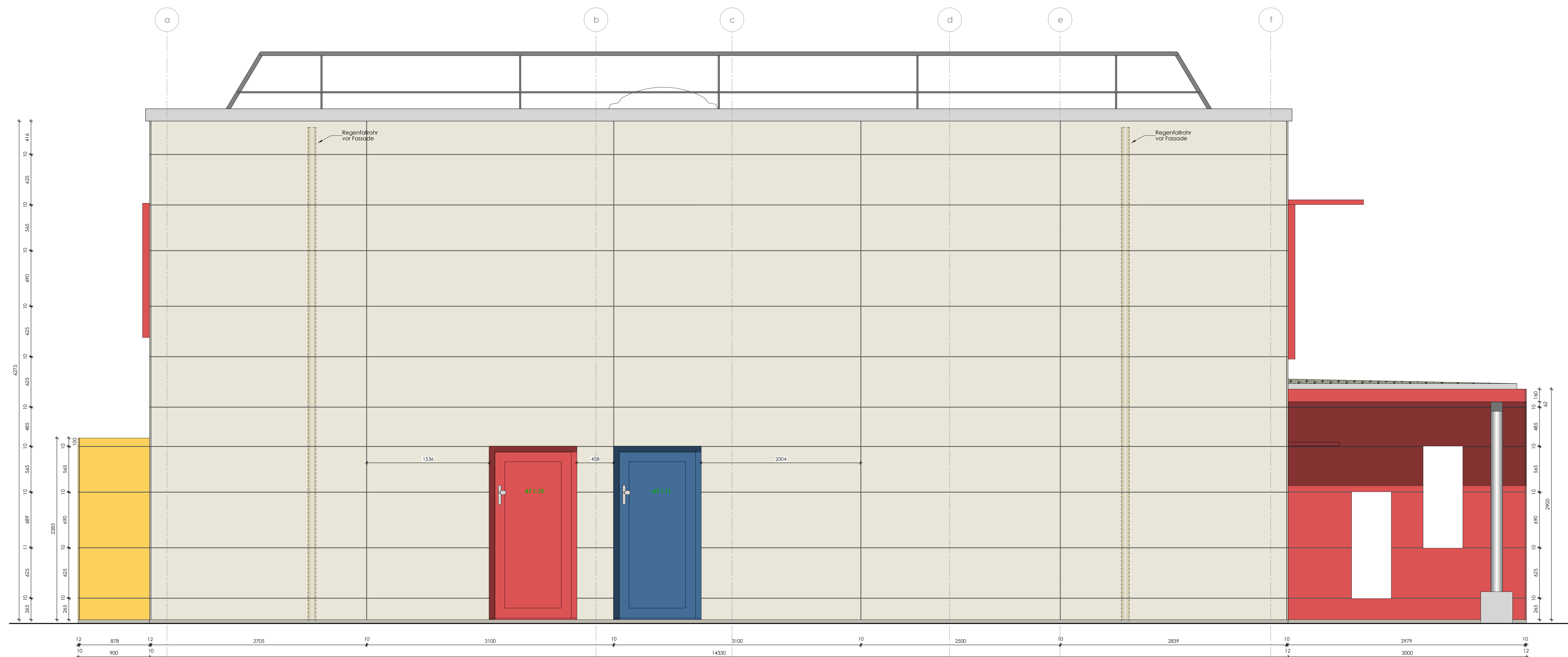

Alle Maße sind vor Ausführung am Bau zu prüfen!
Sämtliche Unstimmigkeiten sind umgehend mit der Bauleitung zu klären!
Angabe ohne Öffnungsmaße sind Rohbaumaße.

IBS	
Ingenieurbüro für Bauwerk und Sanierungsplanung Dipl.-Ing. (FH) Andreas Heise Lindwiler Str. 10461 Neuperlach Tel.: 089 42 21 1730 Fax: 089 42 21 1730	
Projektname: Heimbau der Kindertagesstätte 'Kinderhaus Gledenhof' Gledenhof Allee 25, 16816 Neuperlach	
Projekt-Nr.: 9124/25	
AUSFÜHRUNGSPLANUNG Ansicht Ost und West	
Blatt-Nr.: 13.03.2024	Blatt-Nr.: 13
Blatt-Nr.: 13.03.2024	Blatt-Nr.: 13