

Grundriss Obergeschoss

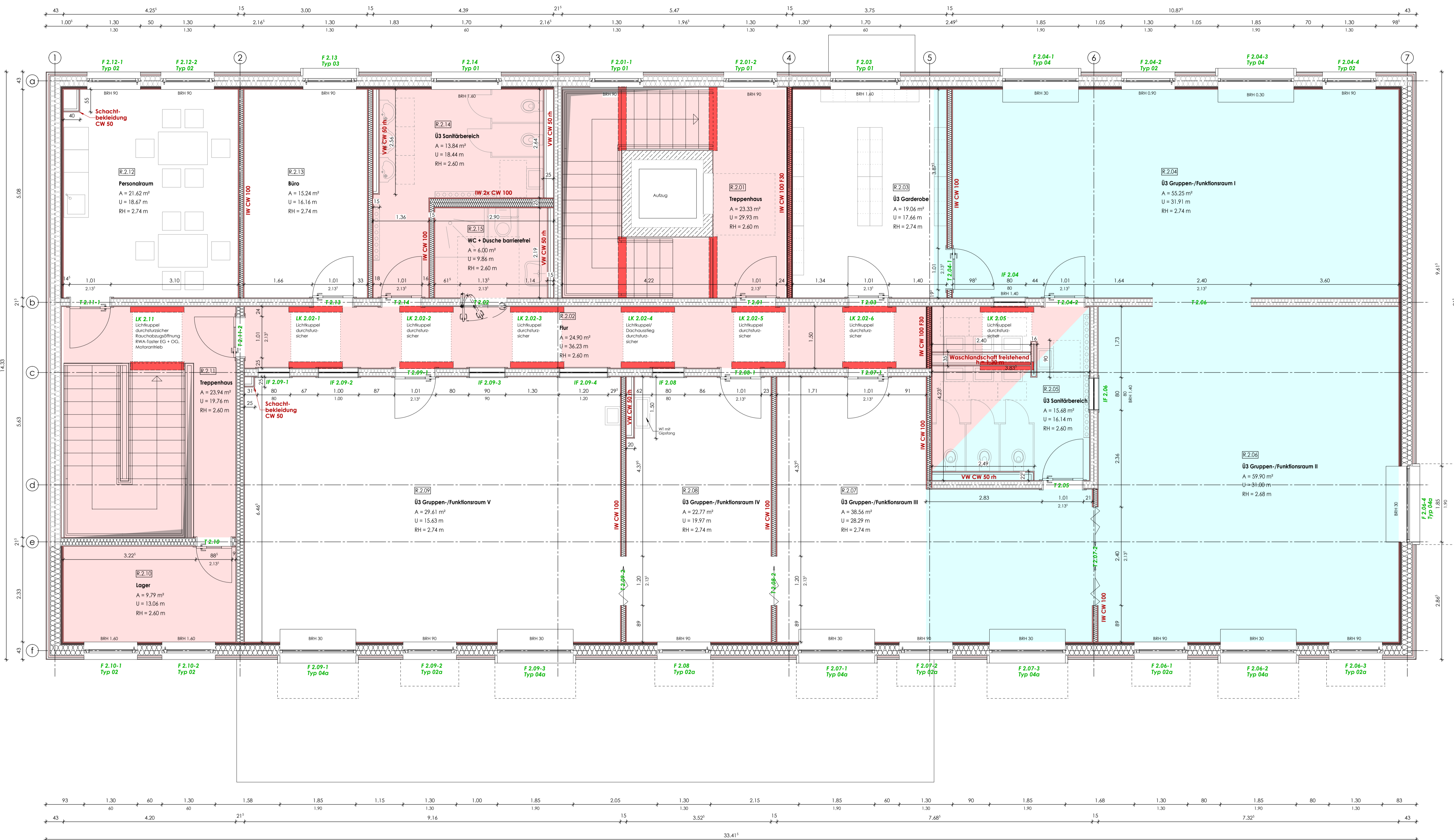

Raumnummer	Bezeichnung	Namenszusatz	Grundfläche [m²]	Höhe [m]	Umfang [m]
R.2.01	Treppenhaus		23,33	2,600	29,93
R.2.02	Flur		24,90	2,600	36,23
R.2.03	Ü3 Garderobe		19,06	2,740	17,66
R.2.04	Ü3 Gruppen-/Funktionsraum I	Sport- und Bewegungsraum mit Entspannungsbereich	55,25	2,740	31,91
R.2.05	Ü3 Sanitärbereich		15,68	2,600	16,14
R.2.06	Ü3 Gruppen-/Funktionsraum II	Atelier- und Werkraum Sprache, Kommunikation, Schriftkultur	59,90	2,680	31,00
R.2.07	Ü3 Gruppen-/Funktionsraum III	Tanz & Theateraum	38,56	2,740	28,29
R.2.08	Ü3 Gruppen-/Funktionsraum IV	Mathematik & Naturwissenschaften	22,77	2,740	19,97
R.2.09	Ü3 Gruppen-/Funktionsraum V		29,61	2,740	15,63
R.2.10	Lager		9,76	2,600	13,06
R.2.11	Treppenhaus		23,94	2,600	19,76
R.2.12	Personalraum		21,62	2,740	18,67
R.2.13	Büro		15,24	2,740	16,16
R.2.14	Ü3 Sanitärbereich		13,84	2,600	18,44
R.2.15	WC + Dusche barrierefrei	barrierefrei	6,00	2,600	9,86
Summe 1. Obergeschoss			378,24		322,45
			778,54		718,82

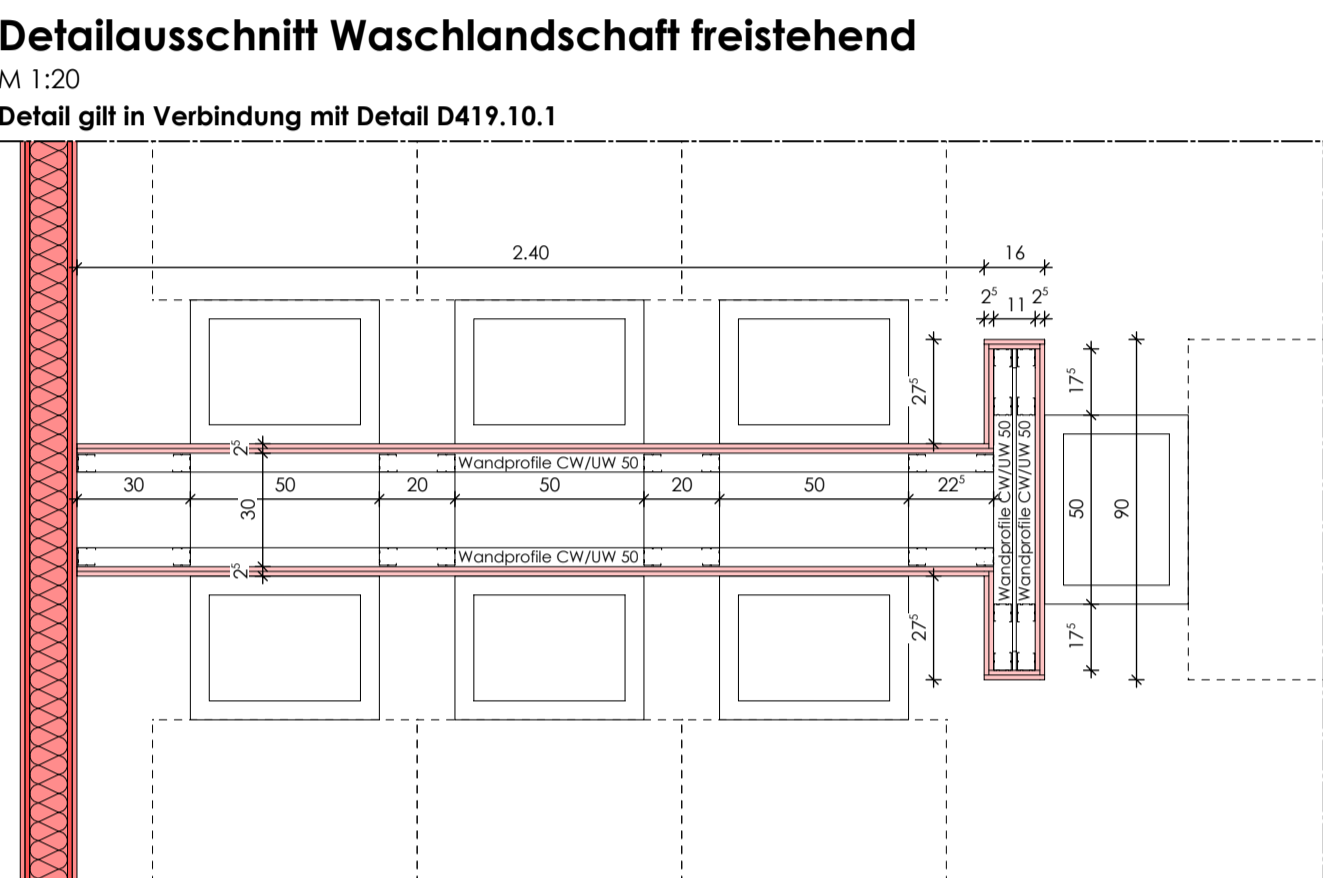

Wandaufbauten M 1:25

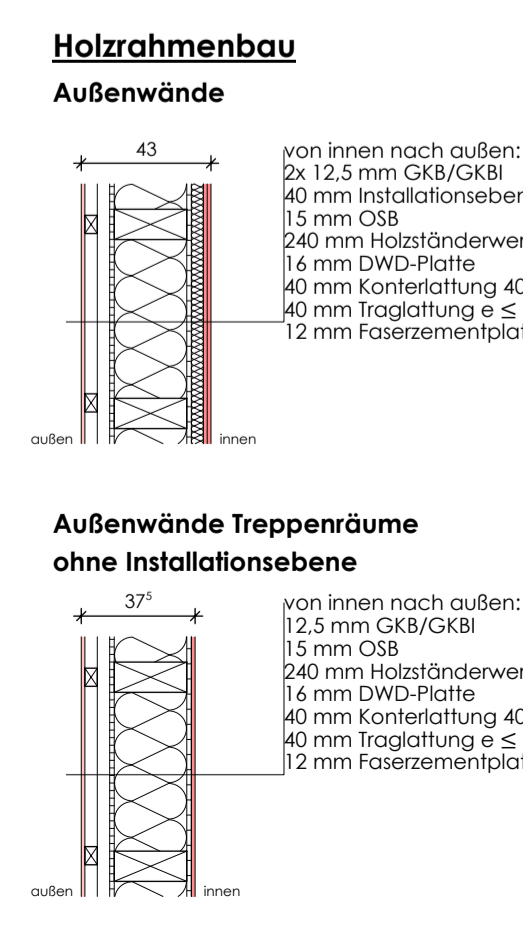

Trockenbau nichttragende Wände F30 gem. DIN 4102-4

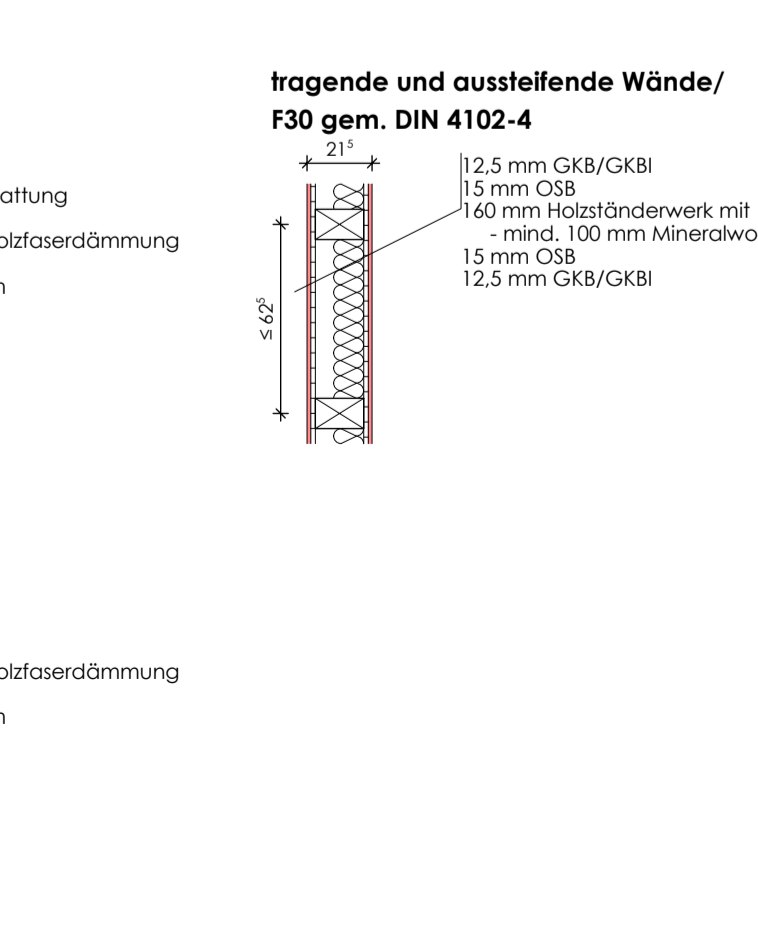

nichttragende Wände F30 gem. DIN 4102-4 IW 2x CW 75/100 F30

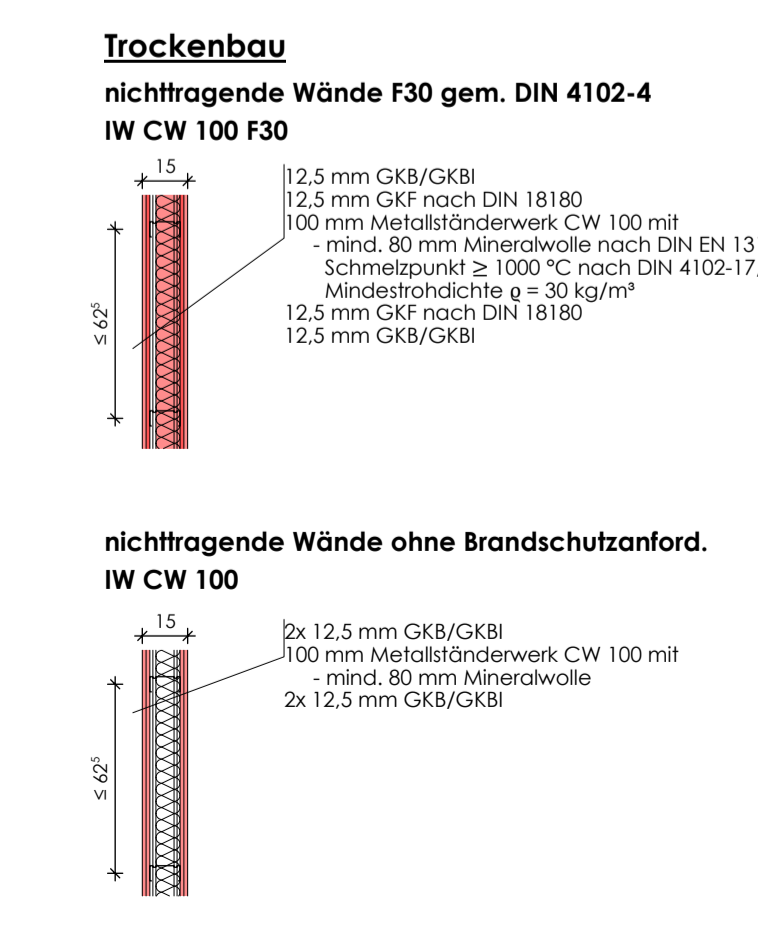

nichttragende Wände ohne Brandschutzanfor. IW 2x CW 75/100

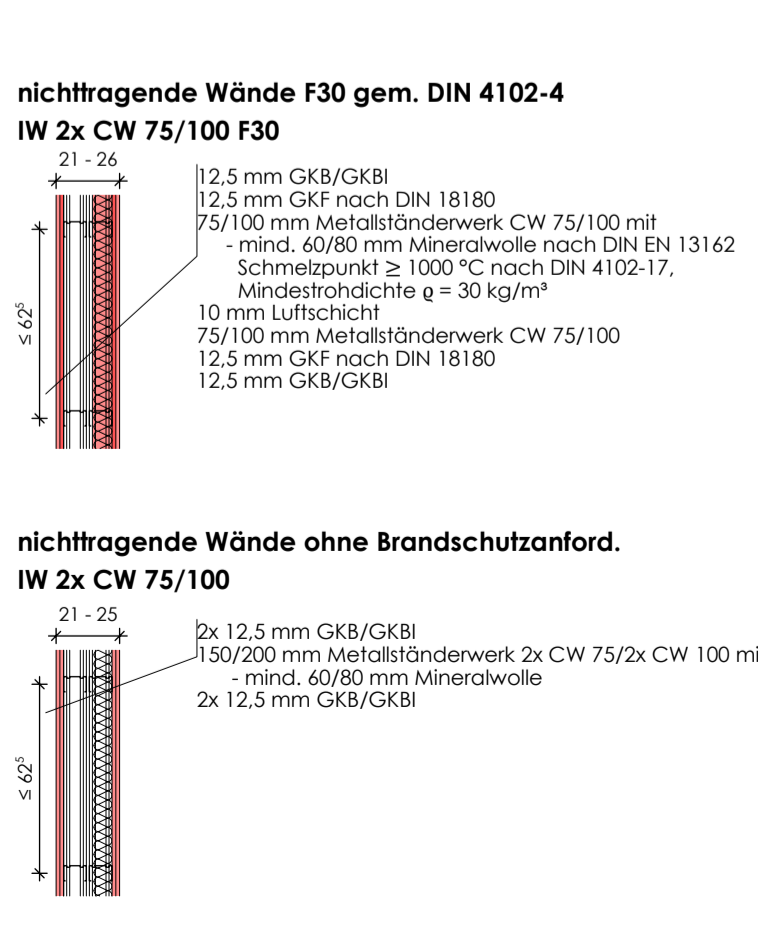

Fußbodenaufbauten M 1:25

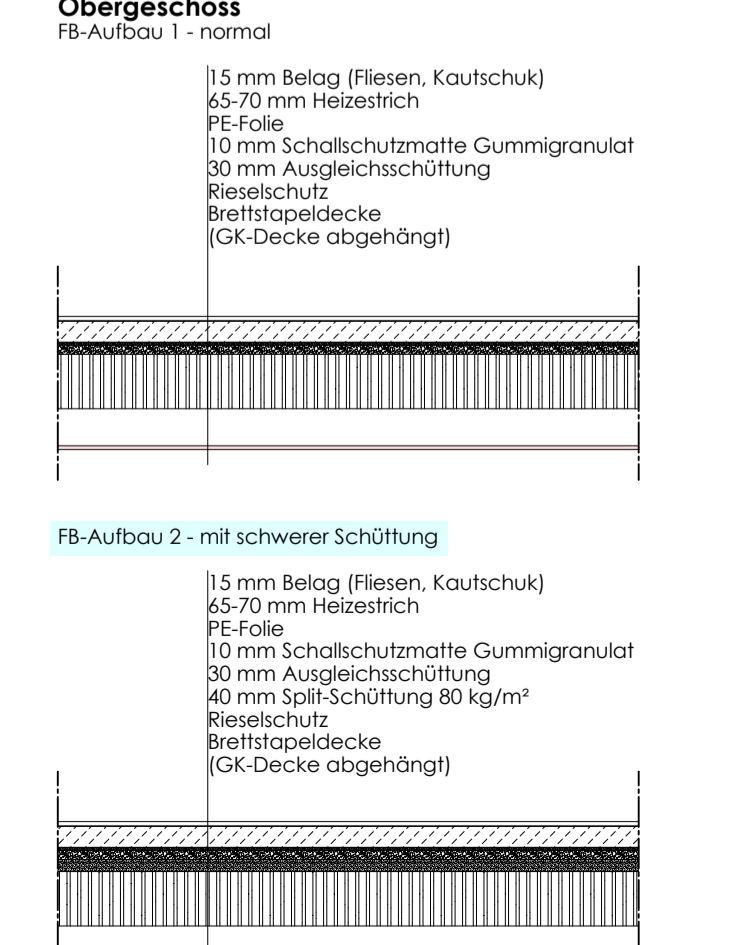

Dachaufbau M 1:10

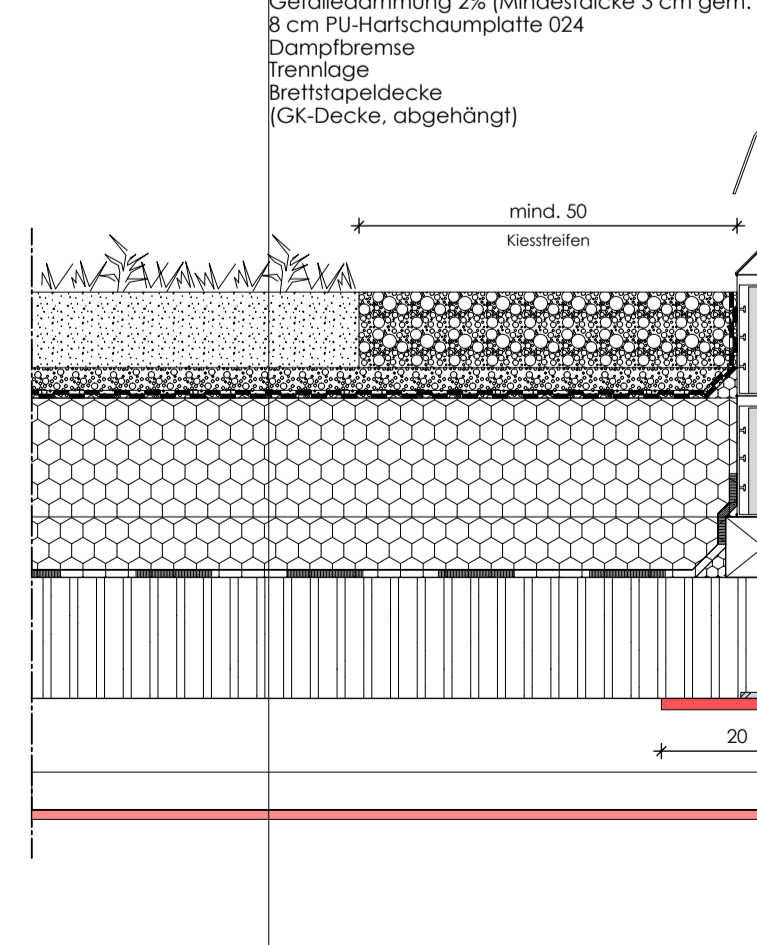

Legende

- tragende und aussteifende Wände gem. AP-200 ff.
- nichttragende Wände
- abgehängte Decke
- OG - Fußbodenaufbau 2
- abgehängte Decke + FB-Aufbau 2 im gesamten selben Raum
- Brandschutzbekleidung von Stahlbauteilen in Dachdecke mit GKF
- Nummer und Typ-Bezeichnung der Öffnungen, gilt in Verbindung mit Plan AP-306, AP-307 sowie der Fenster- und Türliste vom 30.01.2026

Alle Maße sind vor Ausführung am Bau zu prüfen!
Sämtliche Umrisse sind ungerichtet mit der Bauteilung zu ködern!
Angabe Öffnungsmaße sind Rohbaumaße.

INDEX	DATUM	BEREITER	ÄNDERUNGEN
0	30.01.26	Fisch	Ergänzung Vorläufer und Beschreibung Fenster, WC, Trennwände

IBS
Ingenieurbüro für Baustatik und Sanierungsplanung
Dipl.-Ing. FHJ Andreas Nisse
Lindendree 38
15364 Hagegearten

BAUHER:
Stadtwahlverwaltung der Fontänenstadt Neuruipp
Raumt SG Hochbau
Karl-Liebknecht-Str. 30/34
16816 Neuruipp

OBJEKTPLANER:
Ingenieurbüro für Baustatik und Sanierungsplanung
Dipl.-Ing. FHJ Andreas Nisse
Lindendree 38
15364 Hagegearten

BAUVERLEGER:
Neubau der Kindertagesstätte "Kinderhaus Gildenhof"
Gildenhofallee 35, 16816 Neuruipp

PROJEKT-NR.:
9124/25

AUSFÜHRUNGSPLANUNG
REARBEITET: Fisch
GEZEICHNET: Fisch
DATUM: 23.01.2026
FORMAT: DIN A1
MASSSTAB: 1:50
PLAN-NR.: AP-301 a