

Im Baubereich befinden sich unterirdischen Anlagen folgender Versorgungsträger:  
 - Telekom Deutschland GmbH  
 - E.DIS Netz GmbH  
 sowie eine Trinkwasserleitung

Vor Baubeginn ist eine Einweisung der örtlichen Versorgungsträger erforderlich.  
 Die Anlagen der örtlichen Versorgungsträger konnten nicht maßstabsgerecht eingetragen werden. Abweichungen im Trassenverlauf sind möglich. Ein Anspruch auf Vollständigkeit besteht nicht.

### Zeichenerklärung Leitungsbestand

	Telekom Deutschland GmbH Fernmeldekabel Freileitung
	E.DIS Netz GmbH Gasleitung
	Stromleitung NS
	Stromleitung MS

Anmerkung:  
 Im Baubereich befindet sich eine Trinkwasserleitung. Detaillierte Angabe, wie Lage, Dimension, Rechtsträgerschaft usw. sind nicht bekannt.

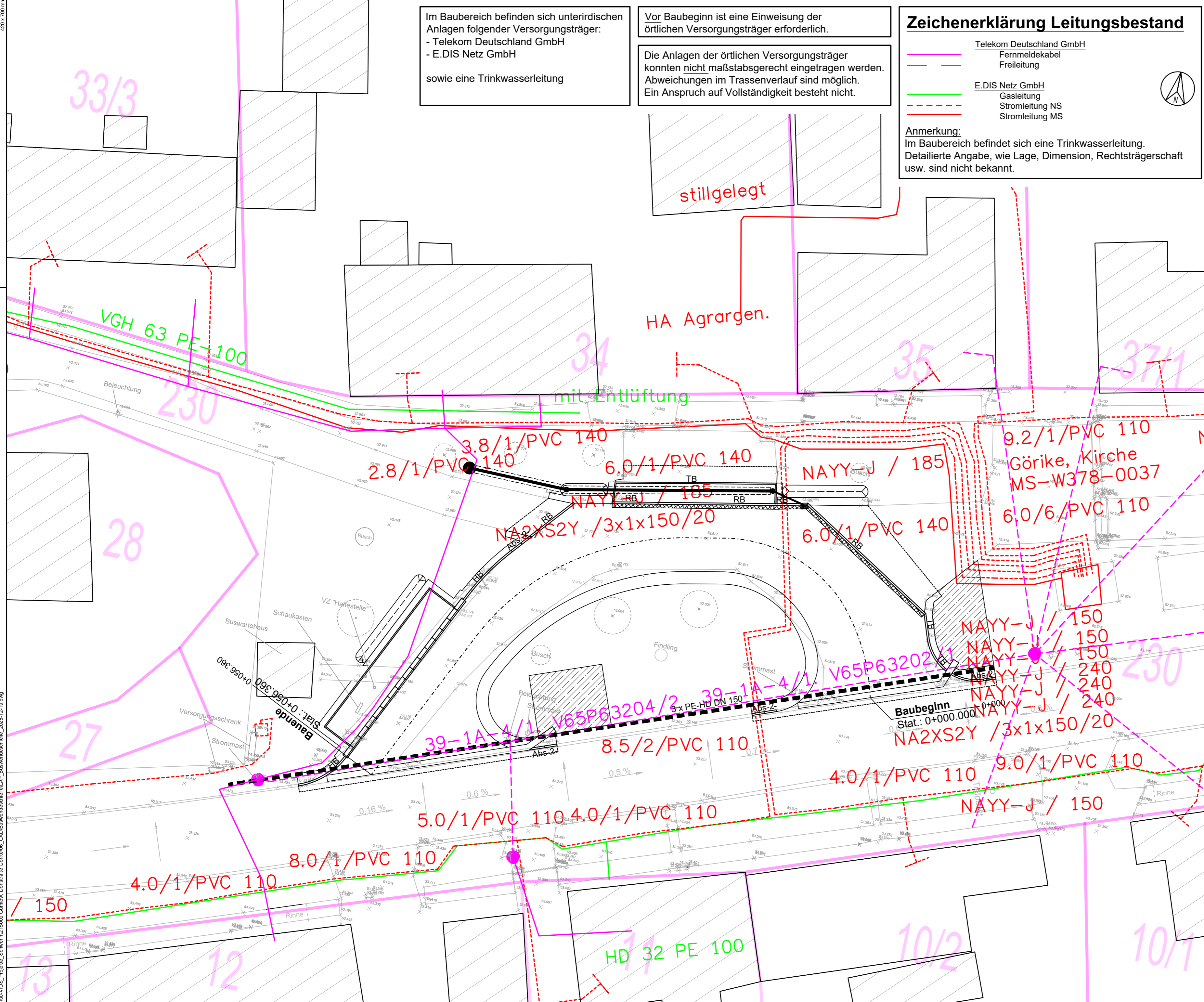

Planergemeinschaft GmbH & Co.KG Wolgaster Landstraße 2 14193 Greifswald Tel.: 03834/345 00 00 E-Mail: greifswald@vius.de	Datum	Zeichen	
	bearbeitet	18.12.2025	gez. Torsten Schäfer
	gezeichnet	18.12.2025	gez. Roswitha Helwig
geprüft:	gez. Torsten Schäfer Büroleiter		

Gemeinde Gumtow Karpatenweg 2 16886 Gumtow Tel.: 03397787925	Datum	Zeichen
	bearbeitet	
	geprüft	

Lfd.-Nr.	Art der Änderung	Datum	Name

## AUSFÜHRUNGSPLANUNG

Gumtow, OT Görike, Dorfstraße	Unterlage / Blatt-Nr.: 16.1 / 1
Leitungsbestand Buswendeschleife	
Maßstab: 1:200	

### Erneuerung der Göriker Dorfstraße Buswendeschleife

aufgestellt:  
 Gemeinde Gumtow

Gumtow, den .....