

DETAIL 04 - FENSTERTÜR / AUSSENTÜR  
M 1 : 10

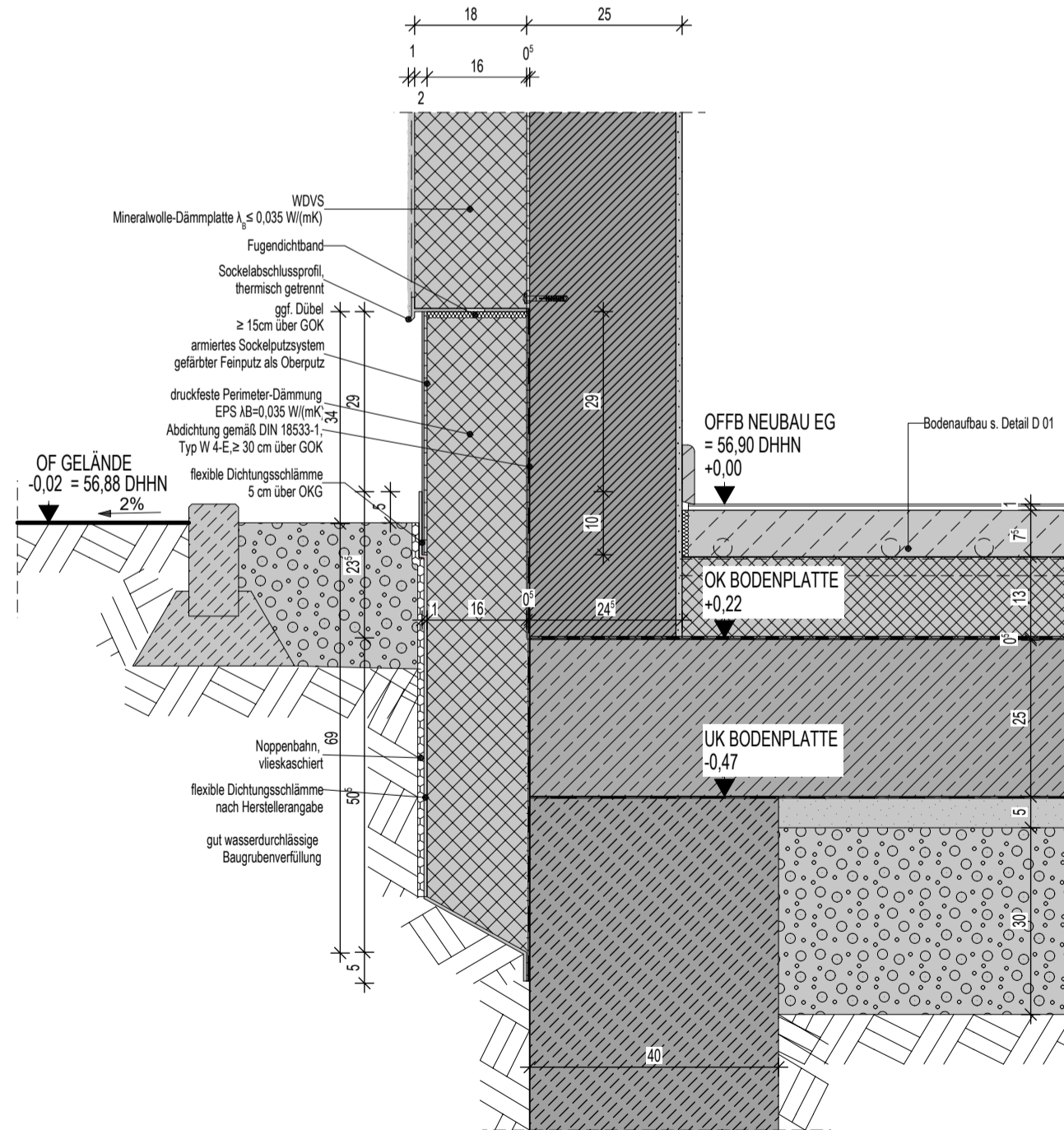

DETAIL 02 - SOCKEL  
M 1 : 10

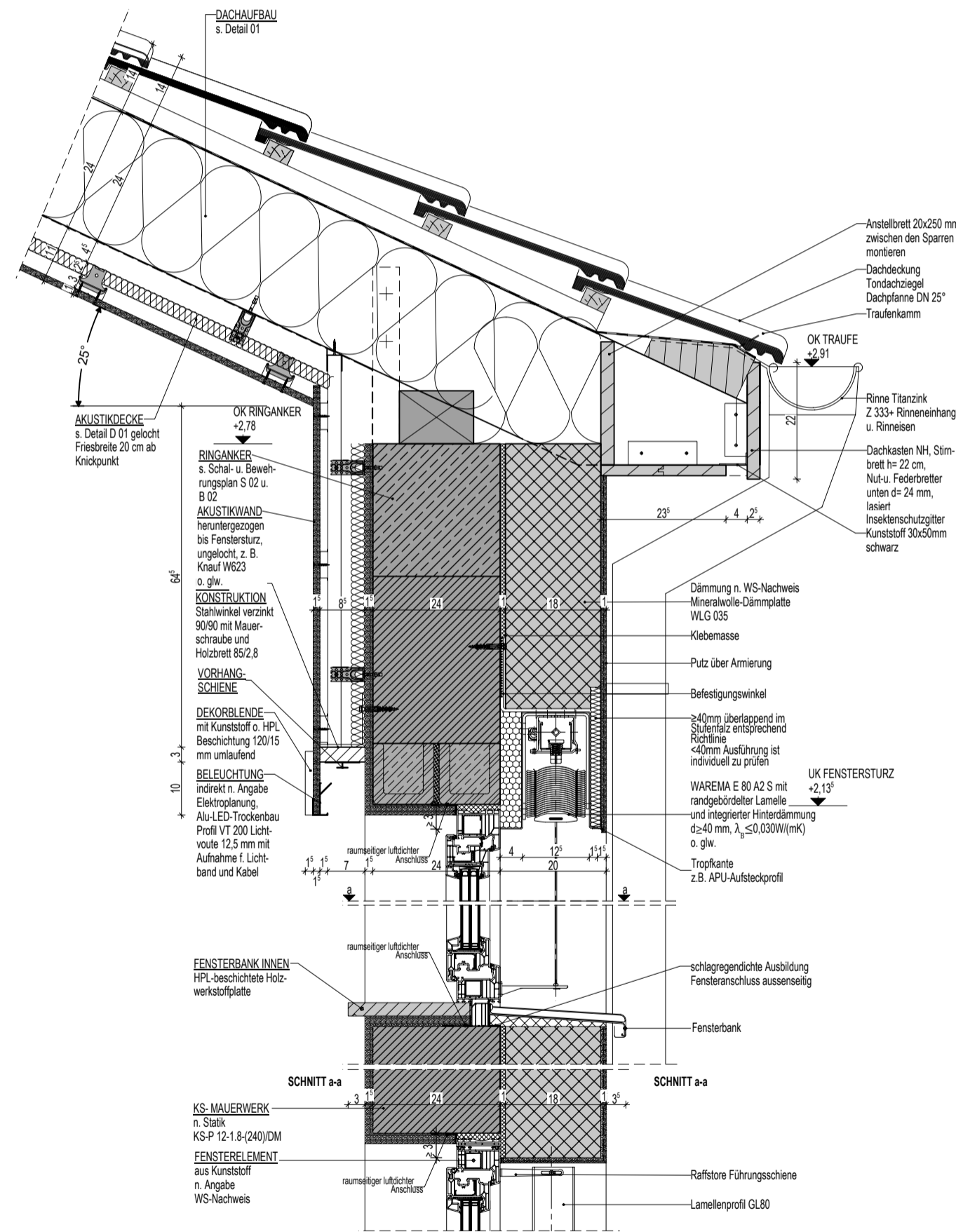

DETAIL 03 - FENSTER UND DACH  
M 1 : 5

## LEGENDE

± 0.00 = 56.90 DHHN 2016

	STAHLBETON N. STATIK		TROCKENBAU
	BETON UNBEWEHRT N. STATIK U. BAUGRUNDGUTACHTEN		BAUTEILE
	KS- MAUERWERK N. STATIK KS-P 12-1.8-(240)/DM		GEWACHSENER BODEN
	WDVS N. WÄRMESCHUTZNACHWEIS		

HIERZU GEHÖREN:

AU-PLAN 01-05 SOWIE DETAIL-U. FACHPLANUNG

BEMERKUNGEN:

SÄMTLICHE MAßE SIND AM BAU ZU PRÜFEN!  
DIESER PLAN IST NUR GÜLTIG IN VERBINDUNG MIT DEN UNTERLAGEN DER FACHPLÄNER!  
BEI DIFFERENZEN ZWISCHEN DEN EINZELNEN PLANUNGSUNTERLAGEN IST VOR DER AUSFÜHRUNG UNBEDINGT RÜCKSPRACHE MIT DER BL ZU NEHMEN!

Planergemeinschaft GmbH & Co. KG  BÜRO POTSDAM FÖRSTERWEG 3 14482 POTSDAM  MAIL: potsdam@vius.de WEB: www.vius.de	bearbeitet:	15.09.2025	AGR
	gezeichnet:	20.06.2025	AGR
	geprüft:		KRI
Projekt-Nr.		23V048	

Nr.	Art der Änderung	Datum	Name
c			
b	Änderung Dämmung Tür vor Bodeneinstand	08.12.2025	AGR
a	Änderung Klinkersockel D 02 u. 04	02.11.2025	AGR

Lagesystem	EPSP: Code	Stand Kataster
Höhensystem	EPSP: Code	Bestandsvermessung

## DETAILPLANUNG

Auftraggeber: GEMEINDE PARSTEINSEE VERTRETEN DURCH AMT BRITZ-CHORIN-ODERBERG EISENWERKSTRASSE 11 16230 BRITZ	
Bauvorhaben: NEUBAU DORFGEMEINSCHAFTSHAUS ODERBERGER STRASSE 16248 PARSTEINSEE OT PARSTEIN	
Entwurf: VIUS PLANERGEMEINSCHAFT GmbH & Co. KG - BÜRO POTSDAM FÖRSTERWEG 3 14482 POTSDAM	
zur Ausführung freigegeben:	Unterlage / Blatt-Nr.: <b>D 02a, 03 - 04b</b> <b>SOCKEL, FENSTER U. DACHDETAILS</b> Maßstab: 1 : 10/5
Datum / Name	