

bearbeitet:	15.05.2025	AGR
gezeichnet:	20.05.2025	AGR
geprüft:		KRI
Projekt-Nr.	23V048	

Nr.	Art der Änderung	Datum	Name
c			
b	Farbkonzept aussen	13.11.2025	AGR
a	Änderung der Himmelsrichtungen Anpassung Höhen	02.10.2024	AGR

Lagesystem	EPSG: Code	Stand Kataster	
Höhensystem	EPSG: Code	Bestandsvermessung	

AUSFÜHRUNGSPLANUNG

Auftraggeber:

GEMEINDE PARSTEINSEE
VERTRETEN DURCH
AMT BRITZ-CHORIN-ODERBERG
EISENWERKSTRASSE 11
16230 BRITZ

Bauvorhaben:

NEUBAU DORFGEMEINSCHAFTSHAUS
ODERBERGER STRASSE
16248 PARSTEINSEE OT PARSTEIN

Entwurf:

VIUS PLANERGEMEINSCHAFT GmbH & Co. KG - BÜRO POTSDAM
FÖRSTERWEG 3
14482 POTSDAM

zur Ausführung freigegeben:

Unterlage / Blatt-Nr.: **02b**
ANSICHTEN -Variante 3
FARBKONZEPT AUSSEN

Datum / Name

Maßstab: 1 : 100

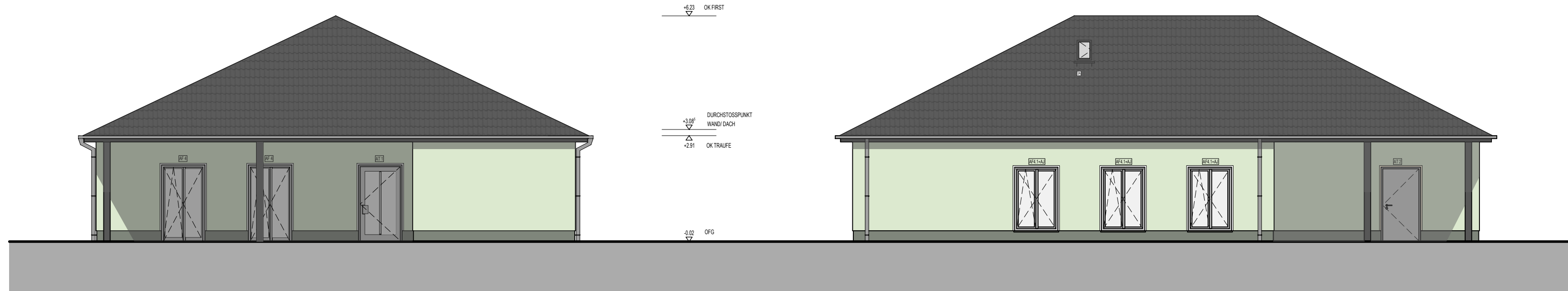

SÜD - ANSICHT

WEST - ANSICHT

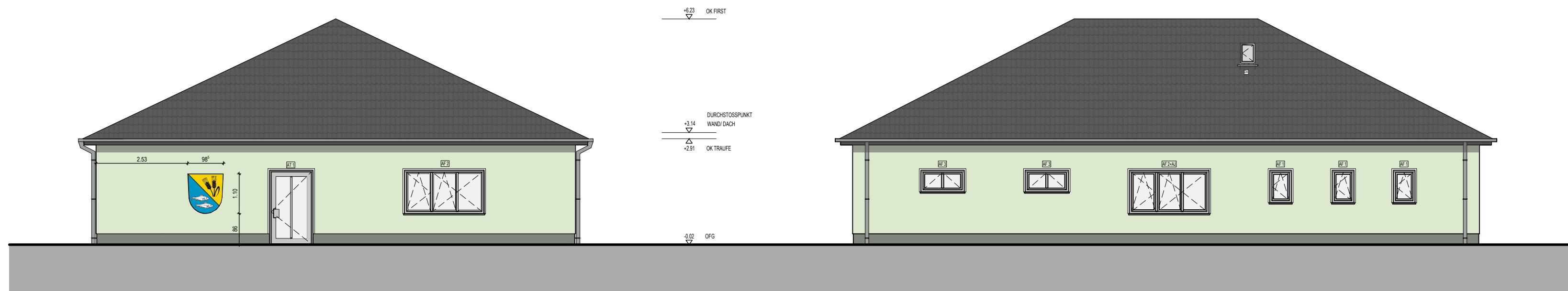

NORD - ANSICHT

OST - ANSICHT

FARBKONZEPT AUSSEN

Fassade:	StoColor 36207		Holzstützen/ Dachkasten:	Koralan Vergrau- ungslasur Schiefer	
Struktur	Kratzputz Korngröße 3mm		Dach:	Tondachziegel als Dachpfanne	
Faschen:	StoColor 36209		Dachrinne/ Fallrohre:	Titanzink	
	dünnschichtiger Feinputz mit 2 mm				
Sockel:	StoColor 36231				
	Sockelputz als Feinputz				
Fenster, - bänke/	RAL7001				
Türen:	Silbergrau innen weiß				