

vorläufiger Stand nach
Bodenordnungsverfahren (BOV)
Reichenwalde Verf.-Nr.: 3001 Q
nachrichtlich übernommen
Stand: Januar 2025

Reichenwalde
Flur 5

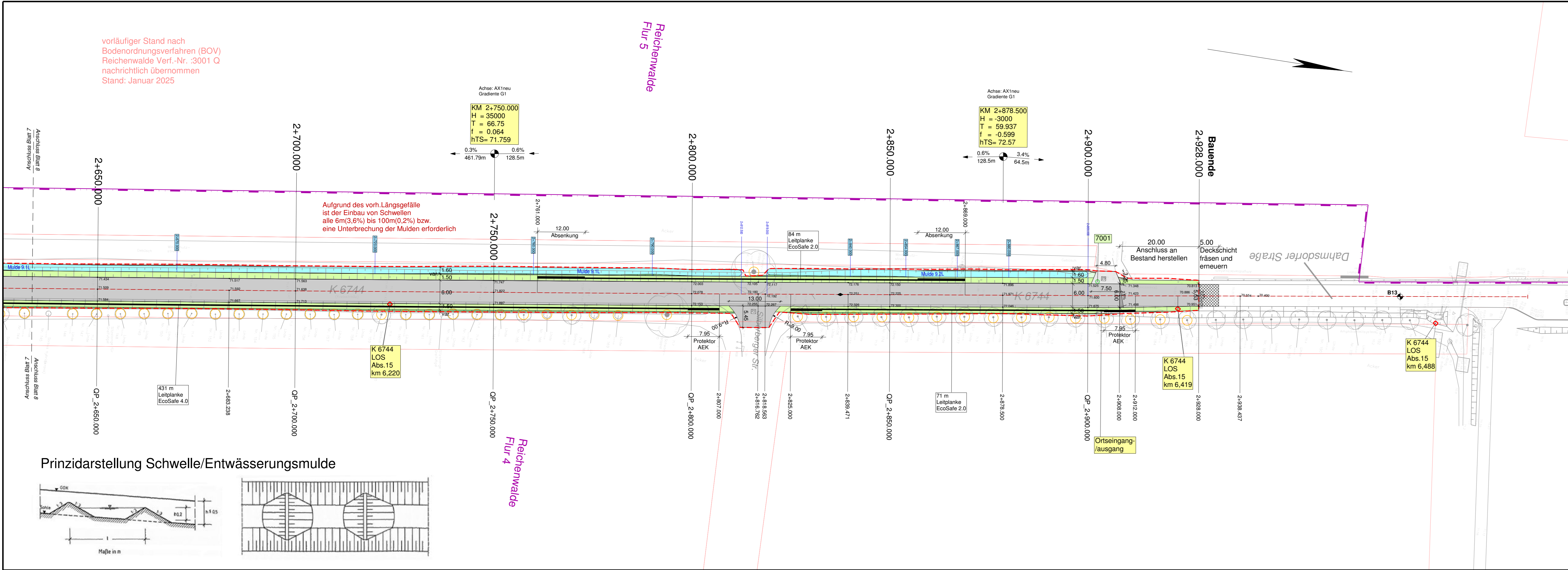

Zeichenerklärung Planung

- Fahrbahn - Asphalt
- Einmündung - Asphalt
- Radweg - Betonsteinpflaster
- Zufahrt - Betonsteinpflaster
- Sicherheitsstreifen - Betonsteinpflaster
- Inselkopf / Auslaufbefestigung - Natursteinkleinpflaster
- Pflasterstreifen - Natursteingroßpflaster
- Mulde
- Bankett
- Angleichung
- ungebundene Deckschicht
- Dammböschung
- Einschnittsböschung
- Anpassungsbereich
- Rückbau/Abbruch
- Winkelstütze
- Palisade
- Bord (≥15cm)
- Leitplanke
- Aufnahmepunkt
- Straßen-Kilometerstein
- Poststein
- Bäume gefällt/Stubben roden
- Baumfällung
- Baumschutz
- möglicher neuer Standort Straßenbeleuchtung
- gepl. Ablauf an vorh. Regenwasserkanal
- Bohrpunkt
- Baugrenze
- Achse AX1neu
- Achshauptpunkte
- Achsstationierung
- Stationierung Querprofile
- Stationierung Mulden
- Stationierung Schwellen
- Querneigung
- Deckenhöhen

Km = Station / Bau-km
H = Halbmesser
t = Stichtmaß
f = Tangentenlänge
TS Tangentenschnittpunkthöhe

Neigungsbrechpunkt mit Angabe von Gefälle(-) und Steigung(+) in Prozent, Länge der Gefäll- (Steigungs-) Strecke und Halbmesser

Kataster

- Gemarkungsgrenze
 - Flurgrenze
 - Flurstücksgrenze
 - Flurstücksnummer
- 283

Grenzen Bodenordnungsverfahren

- Flurstücksgrenze
 - Flurstücksnummer
- 283

Urhebervermerk

Vermessung: Juli 2020

Landkreis Oder-Spree
Kataster- und Vermessungsamt
Spreeinsel 1, 15848 Beeskow
Tel. 03366/35-1740 / Fax -35-1708



Höhensystem: DHHN2016 Lagesystem: ETRS89

	Landkreis Oder-Spree		
	Dezernat II - Innenverwaltung, Bauen und Kreisentwicklung		
	Amt für Kreisentwicklung und Infrastruktur Sachgebiet Straßenbauverwaltung		
	Breitscheidstraße 7 15848 Beeskow		
	bearbeitet	Datum	Name
	gezeichnet		
	geprüft		
Ausf.-Nr.:			

Nr.	Art der Änderung	Datum	Zeichen

VERGABEUNTERLAGE

LAND BRANDENBUR	Straße: K 6744 Abschn.-Nr.: 015 Station: von km 3,480 bis km 6,424	Unterlage / Blatt-Nr.: 5 / 1.8 Lageplan 8
PROJIS-Nr.:	Maßstab: 1:500	

Erneuerung K 6744 (015)
Dahmsdorf - Reichenwalde