

B 17

m OK- Gelände

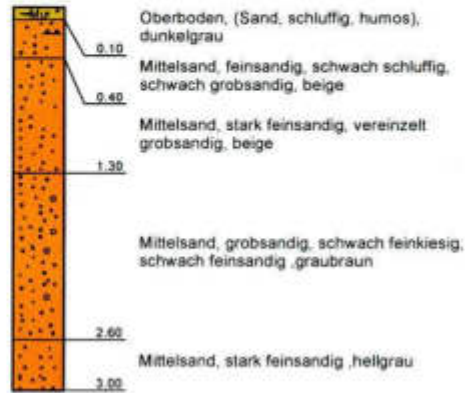

S 17

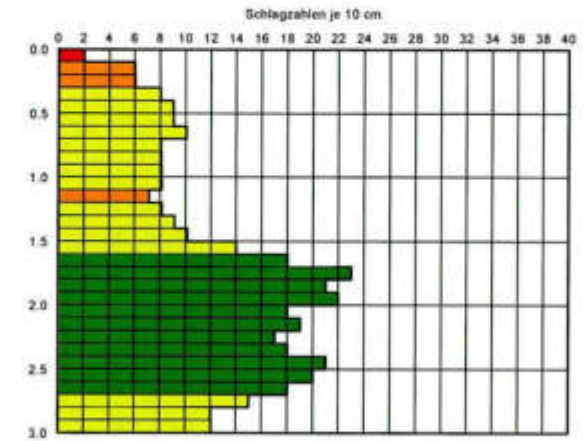

Konsistenzen

Legende DPL-5



Sondierung DPL-5

Ingenieurbüro Bauer GmbH
Karl-Liebknecht-Straße 76
03046 Cottbus
Tel.: 0355 / 473069

K6744 Los 1 Radweg
Dahmsdorf - Reichenwalde

Datum:
20.02.2024
Anlagen Nr.:
2.17

B 18

m OK- Gelände

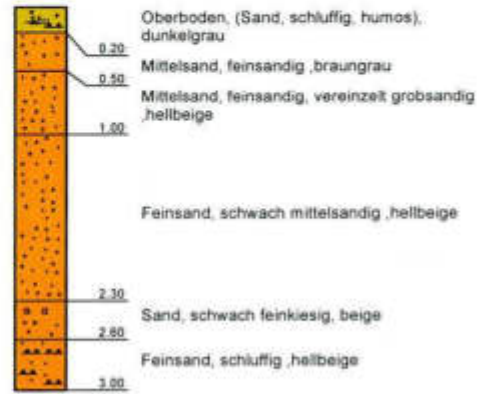
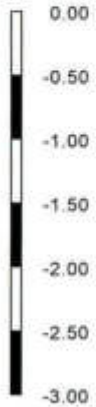

S 18

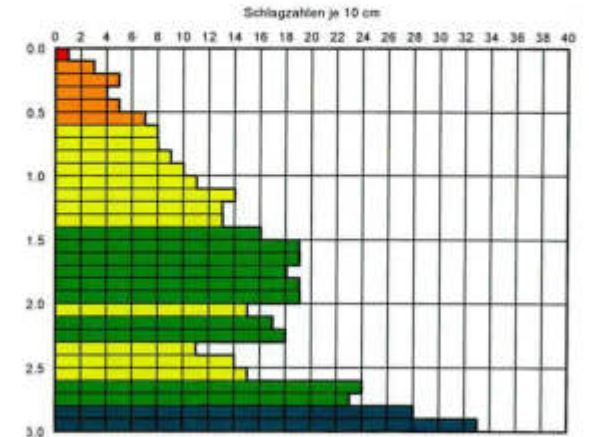

Konsistenzen

Legende DPL-5



Sondierung DPL-5

Ingenieurbüro Bauer GmbH
Karl-Liebknecht-Straße 76
03046 Cottbus
Tel.: 0355 / 473069

K6744 Los 1 Radweg
Dahmsdorf - Reichenwalde

Datum:
20.02.2024
Anlagen Nr.:
2.18

B 19

S 19

m OK- Gelände

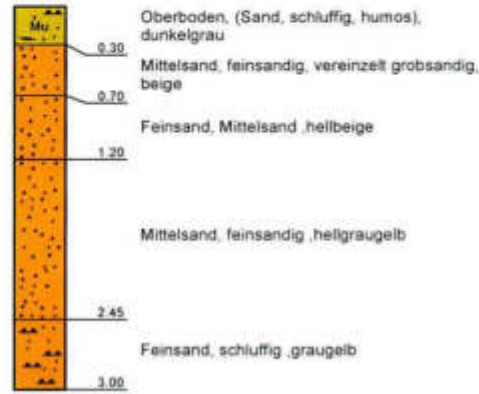

Schlagzahlen je 10 cm

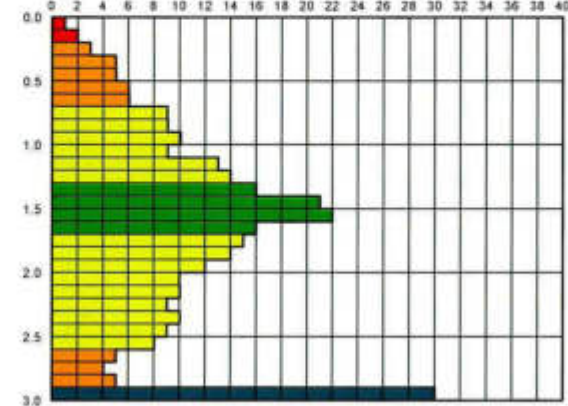

Konsistenzen

Legende DPL-5



Sondierung DPL-5

Ingenieurbüro Bauer GmbH
Karl-Liebknecht-Straße 76
03046 Cottbus
Tel.: 0355 / 473089

K6744 Los 1 Radweg
Dahmsdorf - Reichenwalde

Datum:

20.02.2024

Anlagen Nr.:

2.19

B 20

m OK- Gelände

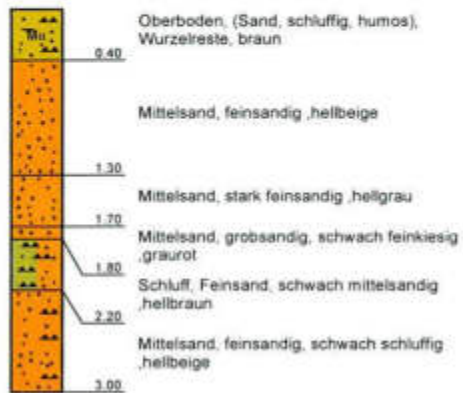

S 20

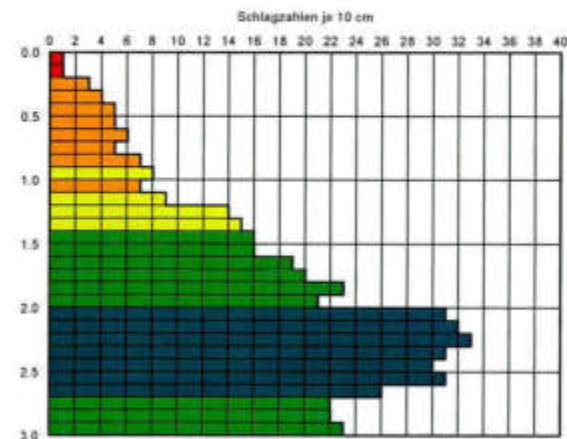

Konsistenzen

Legende DPL-5



Sondierung DPL-5

Ingenieurbüro Bauer GmbH
Karl-Liebknecht-Straße 76
03046 Cottbus
Tel.: 0355 / 473069

K6744 Los 1 Radweg
Dahmsdorf - Reichenwalde

Datum:
20.02.2024

Anlagen Nr.:
2.20

B 21

m OK- Gelände

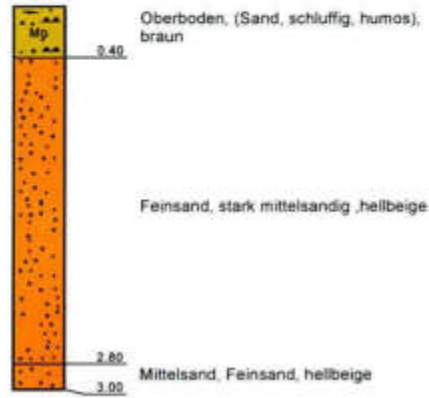
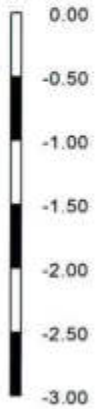

S 21

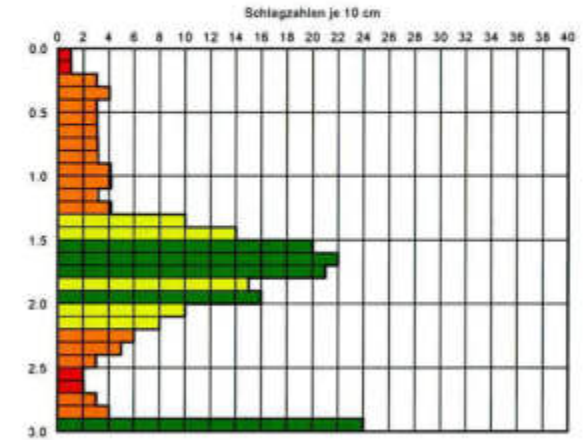

Konsistenzen



Sondierung DPL-5

| | | |
|---|--|----------------------|
| Ingenieurbüro Bauer GmbH Karl-Liebknecht-Straße 76 03046 Cottbus Tel.: 0355 / 473069 | K6744 Los 1 Radweg Dahmsdorf - Reichenwalde | Datum: 20.02.2024 |
| | | Anlagen Nr.: 2.21 |

B 22

m OK- Gelände

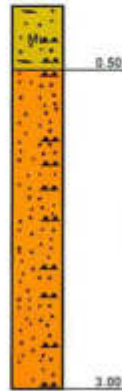
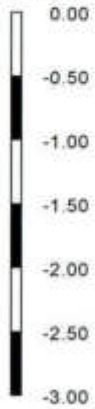

Oberboden, (Sand, schluffig, humos),
braun

Feinsand, stark mittelsandig, schwach
schluffig, beige

S 22

Schlagzahlen je 10 cm

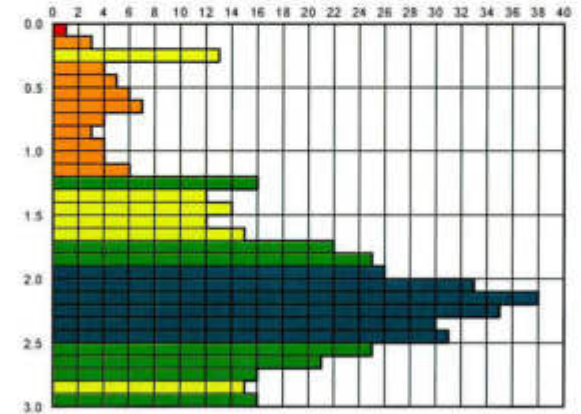

Konsistenzen

Legende DPL-5



Sondierung DPL-5

Ingenieurbüro Bauer GmbH
Karl-Liebknecht-Straße 76
03046 Cottbus
Tel.: 0355 / 473069

K6744 Los 1 Radweg
Dahmsdorf - Reichenwalde

Datum:
20.02.2024
Anlagen Nr.:
2.22

B 23

m OK- Gelände

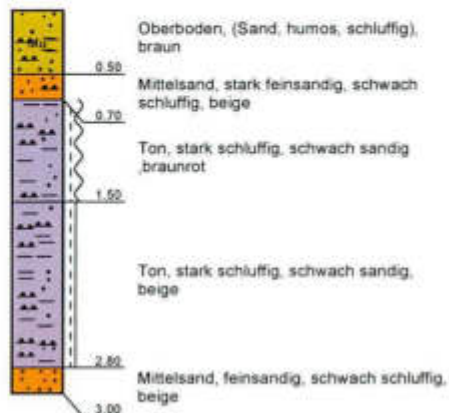

S 23

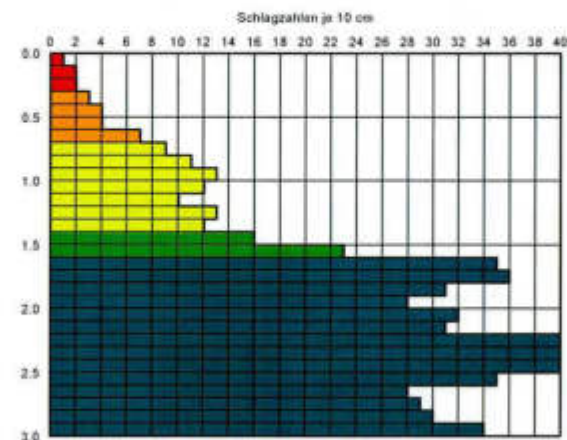

Konsistenzen

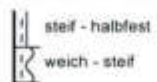

Legende DPL-5



Sondierung DPL-5

Ingenieurbüro Bauer GmbH
Karl-Liebknecht-Straße 76
03046 Cottbus
Tel.: 0355 / 473069

K6744 Los 1 Radweg
Dahmsdorf - Reichenwalde

Datum:
20.02.2024
Anlagen Nr.:
2.23

B 24

m OK- Gelände

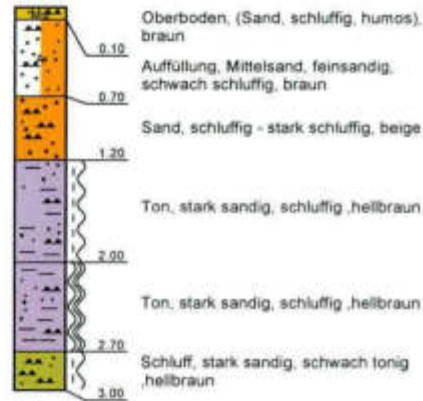

+ 0,70 m höher als Straße

S 24

Schlagzahlen je 10 cm

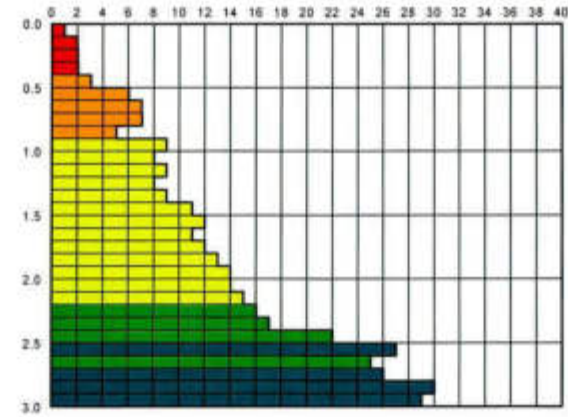

| | | | |
|---------------------|----------------|----------------------|-------------|
| Konsistenzen | | Legende DPL-5 | |
| | weich - steif | | sehr locker |
| | breiig - weich | | locker |
| | | | mitteldicht |
| | | | dicht |
| | | | sehr dicht |

Sondierung DPL-5

| | | | |
|---|--|--------------|------------|
| Ingenieurbüro Bauer GmbH Karl-Liebknecht-Straße 76 03046 Cottbus Tel.: 0355 / 473069 | K6744 Los 1 Radweg Dahmsdorf - Reichenwalde | Datum: | 20.02.2024 |
| | | Anlagen Nr.: | 2.24 |

B 25

m OK- Gelände

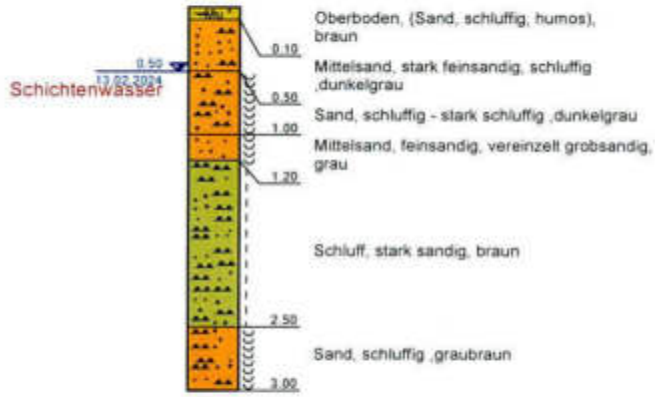
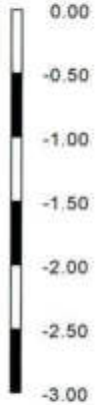

S 25

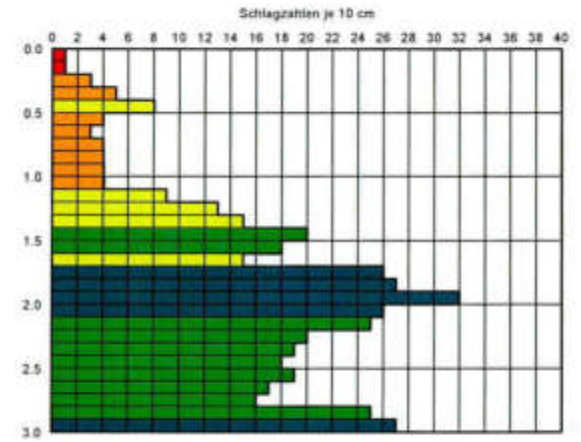

| Konsistenzen | |
|--------------|-------|
| | steif |
| | naß |

| Legende DPL-5 | |
|---------------|-------------|
| | sehr locker |
| | locker |
| | mitteldicht |
| | dicht |
| | sehr dicht |

Sondierung DPL-5

| | | |
|---|--|----------------------|
| Ingenieurbüro Bauer GmbH Karl-Liebknecht-Straße 76 03046 Cottbus Tel.: 0355 / 473069 | K6744 Los 1 Radweg Dahmsdorf - Reichenwalde | Datum: 20.02.2024 |
| | | Anlagen Nr.: 2.25 |

B 26

m OK- Gelände



Schichtenwasser



S 26

Schlagzahlen je 10 cm

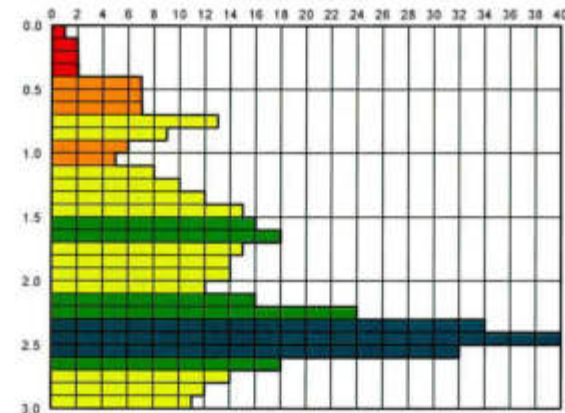

| Konsistenzen | |
|--------------|-------|
| | weich |
| | naß |

| Legende DPL-5 | |
|---------------|-------------|
| | sehr locker |
| | locker |
| | mitteldicht |
| | dicht |
| | sehr dicht |

Sondierung DPL-5

| | | | |
|---|--|--------------|------------|
| Ingenieurbüro Bauer GmbH Karl-Liebknecht-Straße 76 03046 Cottbus Tel.: 0355 / 473069 | K6744 Los 1 Radweg Dahmsdorf - Reichenwalde | Datum: | 20.02.2024 |
| | | Anlagen Nr.: | 2.26 |

B 27

m OK- Gelände



Schichtenwasser
14.02.2024

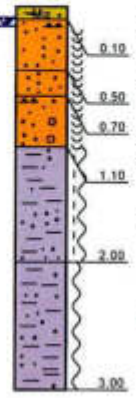

Oberboden, (Sand, schluffig, humos),
dunkelgrau
Mittelsand, feinsandig, schwach schluffig,
schwach Wurzelreste ,dunkelgrau
Mittelsand, feinsandig, grau
Sand, schluffig - stark schluffig, schwach
kiesig ,hellbeige
Ton, stark sandig ,hellbraun
Ton, stark sandig ,hellbraun

S 27

Schlagzahlen je 10 cm

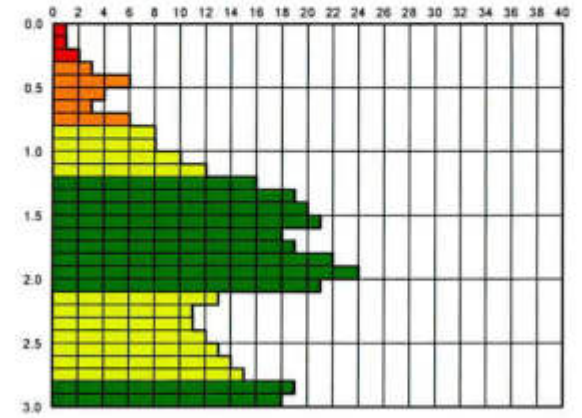

| Konsistenzen | |
|--------------|---------------|
| | weich - steif |
| | weich |
| | naß |

| Legende DPL-5 | |
|---------------|-------------|
| | sehr locker |
| | locker |
| | mitteldicht |
| | dicht |
| | sehr dicht |

Sondierung DPL-5

| | | |
|---|--|----------------------|
| Ingenieurbüro Bauer GmbH Karl-Liebknecht-Straße 76 03046 Cottbus Tel.: 0355 / 473069 | K6744 Los 1 Radweg Dahmsdorf - Reichenwalde | Datum: 20.02.2024 |
| | | Anlagen Nr.: 2.27 |

B 28

S 28

m OK- Gelände

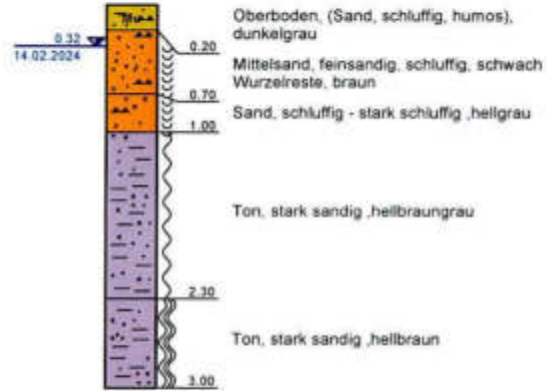

Schlagzahlen je 10 cm

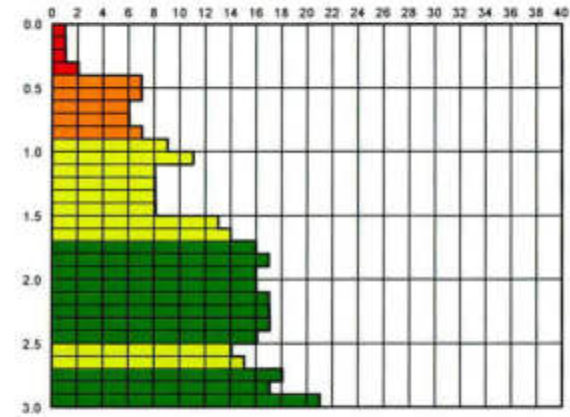

Konsistenzen



Legende DPL-5



Sondierung DPL-5

Ingenieurbüro Bauer GmbH
Karl-Liebknecht-Straße 76
03046 Cottbus
Tel.: 0355 / 473069

K6744 Los 1 Radweg
Dahmsdorf - Reichenwalde

Datum:
20.02.2024
Anlagen Nr.:
2.28

B 29

m OK- Gelände

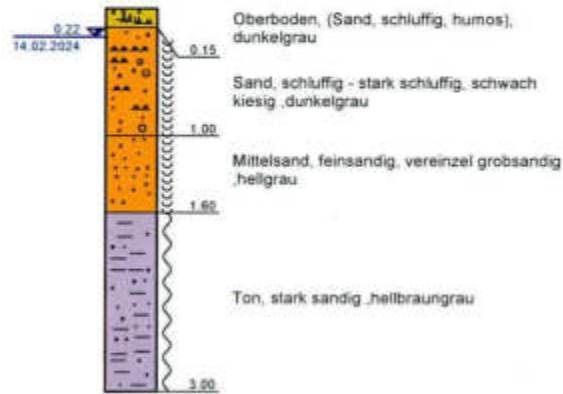

S 29

Schlagzahlen je 10 cm

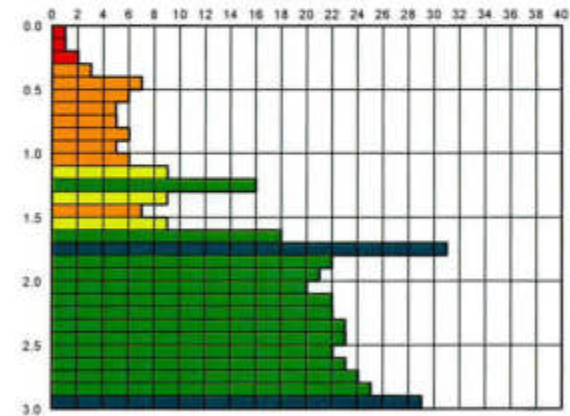

| Konsistenzen | |
|--------------|-------|
| | weich |
| | naß |

| Legende DPL-5 | |
|---------------|-------------|
| | sehr locker |
| | locker |
| | mitteldicht |
| | dicht |
| | sehr dicht |

Sondierung DPL-5

| | | |
|---|---|----------------------|
| Ingenieurbüro Bauer GmbH Karl-Liebknecht-Straße 76 03046 Cottbus Tel.: 0355 / 473069 | K6744 Los 1 Radweg Dahmsdorf - Reichenwalde | Datum: 20.02.2024 |
| | | Anlagen Nr.: 2.29 |

B 30

m OK- Gelände

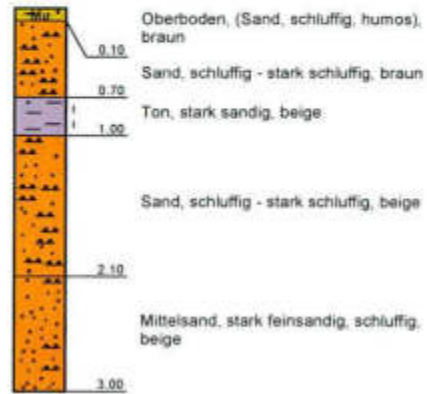

S 30

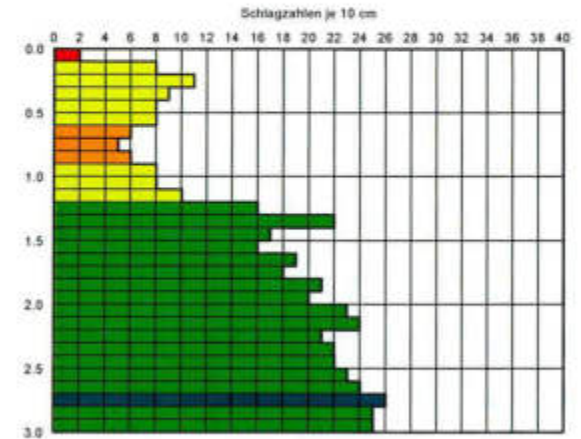

Konsistenzen

steif

Legende DPL-5



Sondierung DPL-5

Ingenieurbüro Bauer GmbH
Karl-Liebknecht-Straße 76
03046 Cottbus
Tel.: 0355 / 473069

K6744 Los 1 Radweg
Dahmsdorf - Reichenwalde

Datum:

20.02.2024

Anlagen Nr.:

2.30

B 31

m OK- Gelände

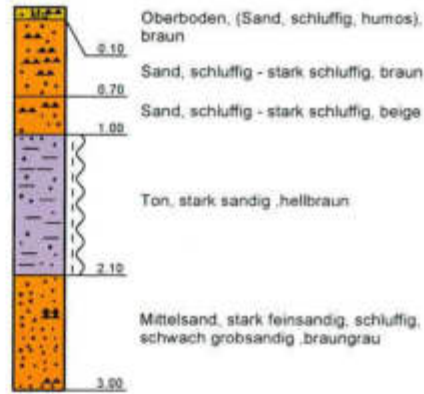

S 31

Schlagzahlen je 10 cm

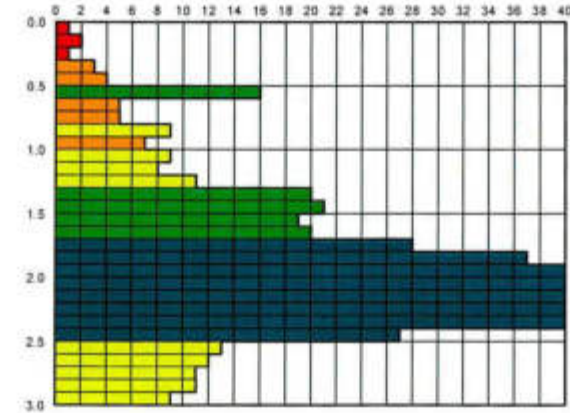

Konsistenzen

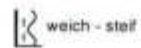

Legende DPL-5



Sondierung DPL-5

Ingenieurbüro Bauer GmbH
Karl-Liebknecht-Straße 76
03046 Cottbus
Tel.: 0355 / 473069

K6744 Los 1 Radweg
Dahmsdorf - Reichenwalde

Datum:

20.02.2024

Anlagen Nr.:

2.31

B 32

m OK- Gelände

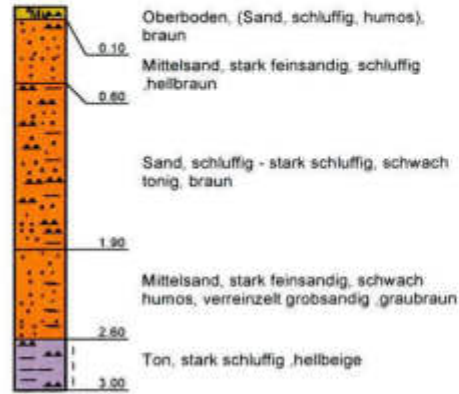
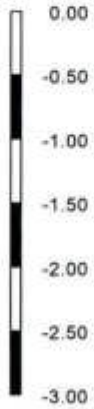

S 32

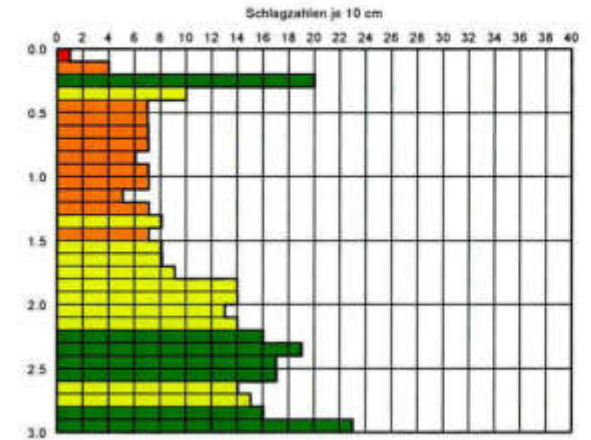

Konsistenzen

stef

Legende DPL-5

- sehr locker
- locker
- mitteldicht
- dicht
- sehr dicht

Sondierung DPL-5

Ingenieurbüro Bauer GmbH
Karl-Liebknecht-Straße 76
03046 Cottbus
Tel.: 0355 / 473069

K6744 Los 1 Radweg
Dahmsdorf - Reichenwalde

Datum:
20.02.2024
Anlagen Nr.:
2.32