

Grundriss_SH1_UG_Umkleide, M_1:25

Bodenbelag: Fliesen (hellgrau)
Wand: Fliesen (grau/weiß)

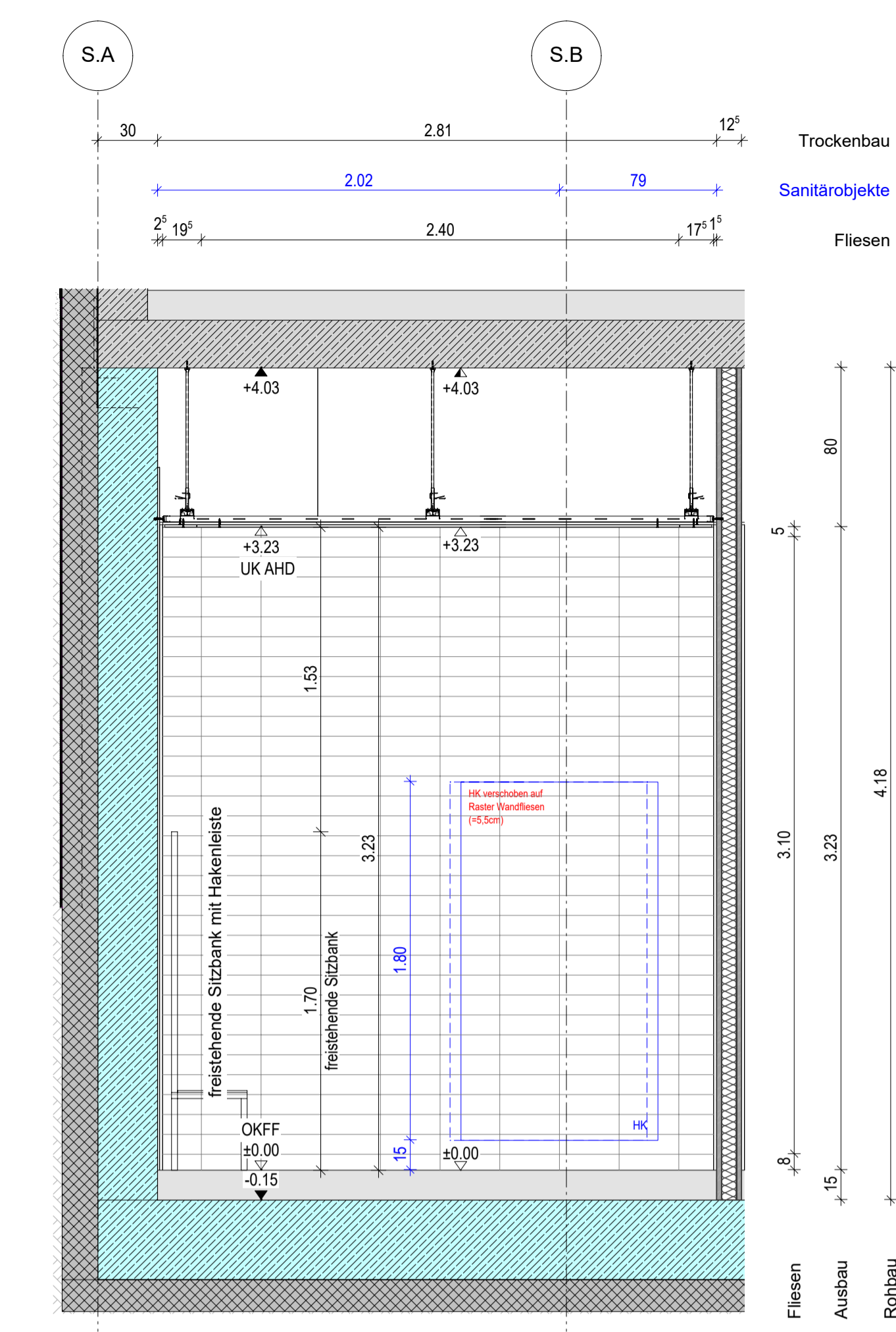

Ansicht A-A_SH1_UG_Umkleide, M_1:25

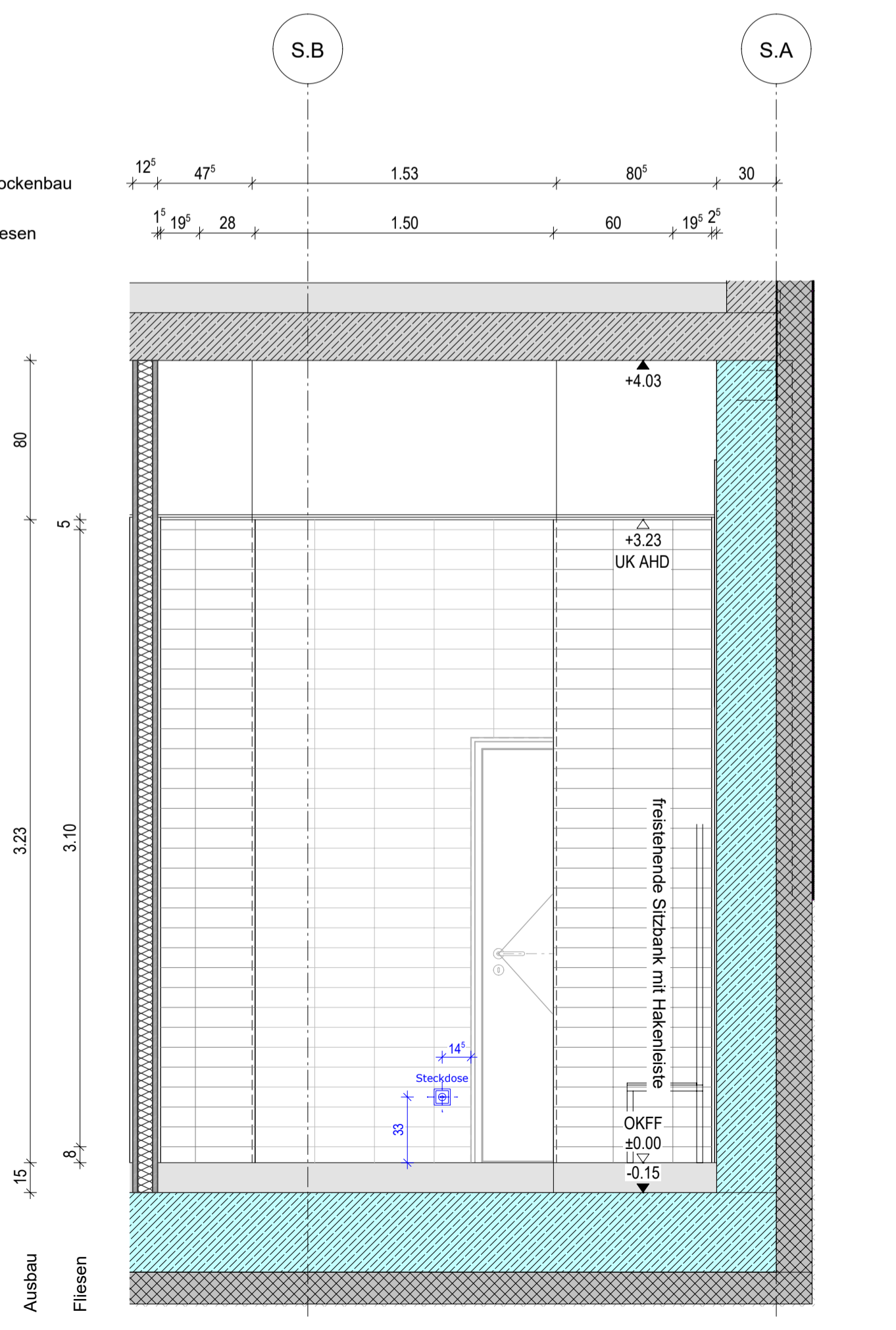

Ansicht B-B_SH1_UG_Umkleide, M_1:25

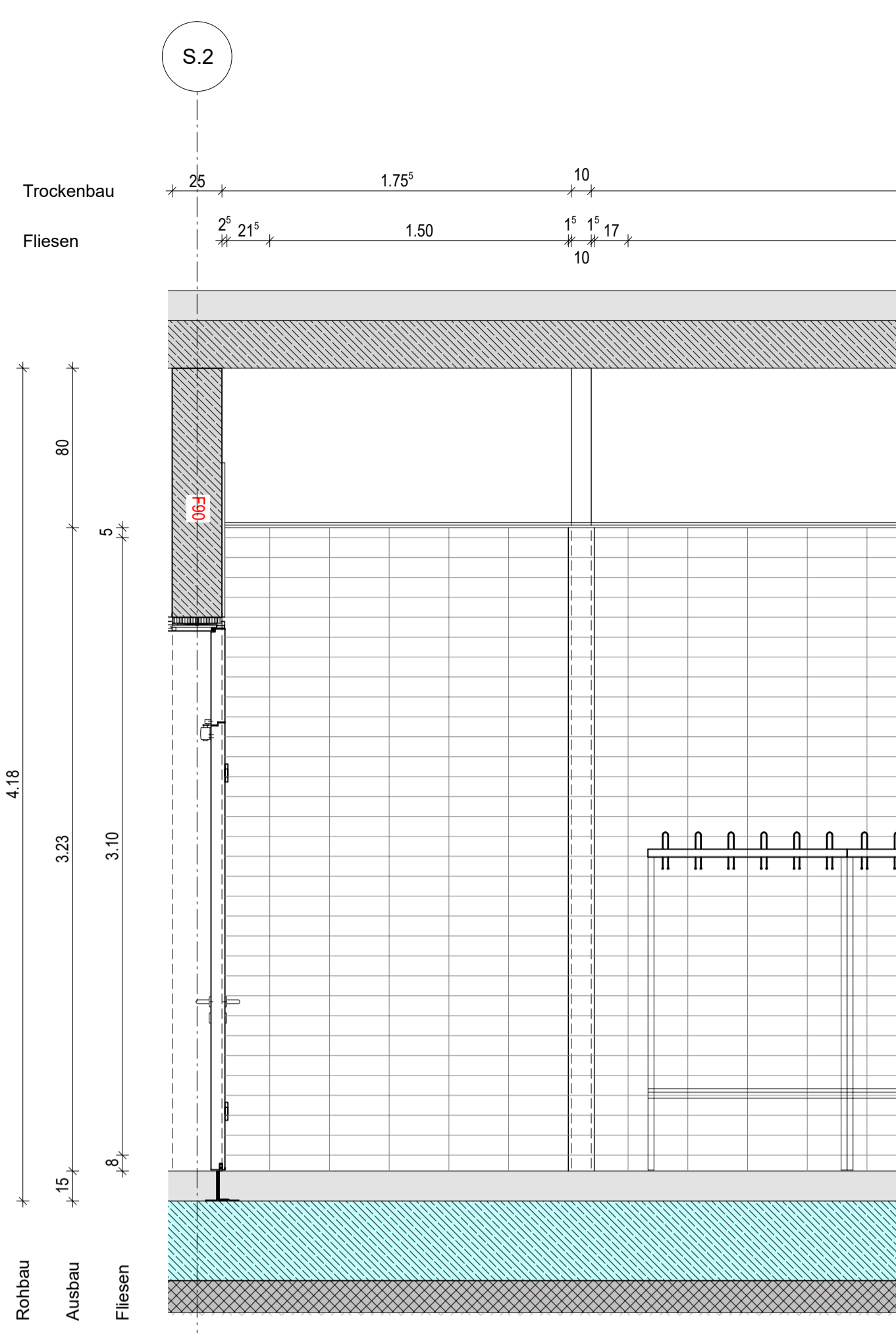

Ansicht E-E_SH1_UG_Umkleide, M_1:25

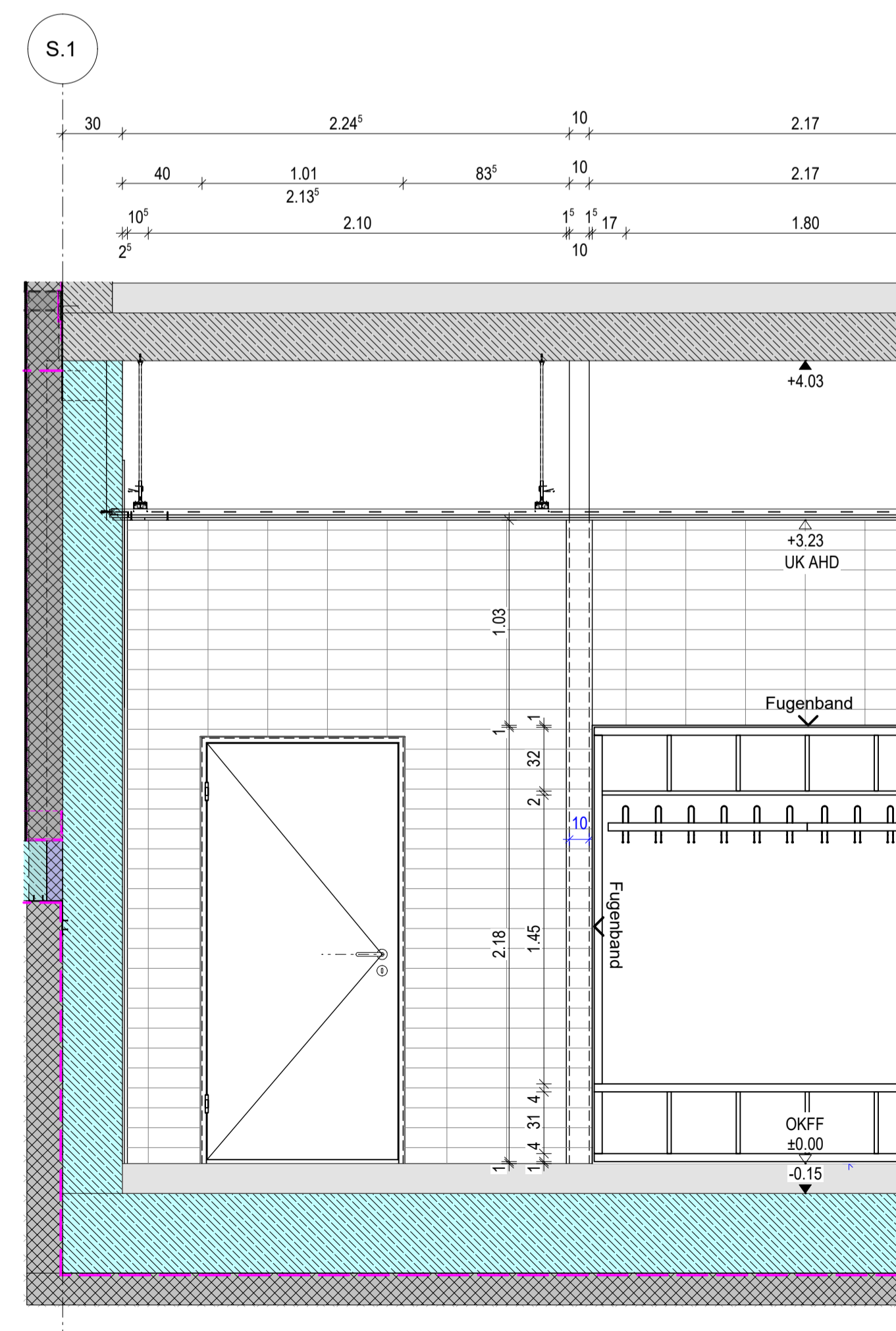

Ansicht F-F_SH1_UG_Umkleide, M_1:25

FARBKONZEPT

Sitzbank aus Holz	Sitzbank-Gestell Stahl	Wandfliesen 30 x 10 cm weiß
Eiche	lichtgrau	
Sitznische aus Holz	Hakenleiste aus Stahl	Bodenfliesen 60 x 30 cm lichtgrau
Eiche	Anthrazit	

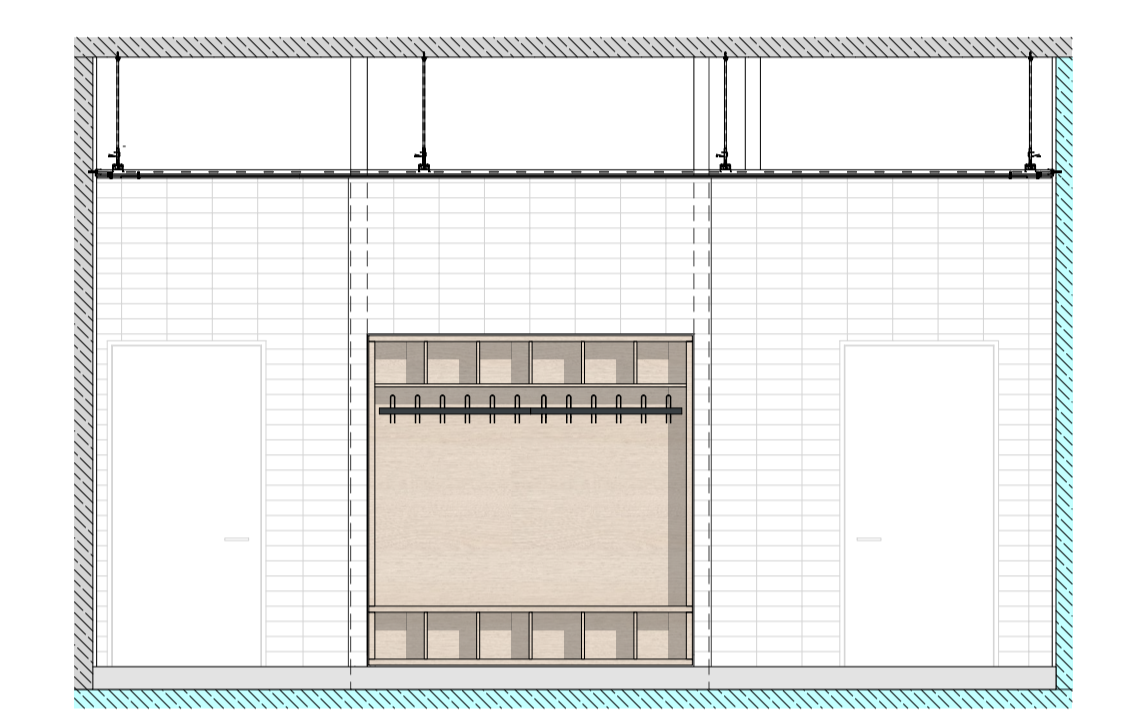

Planinhalt Sitzbank - Umkleiden Schüler	Bauteil SH1	Plancode 582_SH_9212_DE_SO_B	Schließfächer S
--	----------------	---------------------------------	-----------------

Projekt
Neubau eines fünfzügigen, bilingualen Gymnasiums mit Dreifeldsporthalle in Schönefeld
12529 Schönefeld
Brandenburg



Bauherr
Landkreis Dahme-Spreewald
Beethovenweg 14
15907 Lübben

Email: gim@dahme-spreewald.de
Tel.: +49 03546/20-2309

Unterschrift Bauherr (Bevollmächtigter) _____
Unterschrift Architekt (Bauvorlagenberechtigter) _____

Leistungsphase Detailplanung	Bauteil SH1	Planinhalt Sitzbank - Umkleiden Schüler Sporthalle
Maßstab 1:25	Format 594/1000	gez. no
entst. 28.10.2024	geändert 06.06.2025	Plancode 582_SH_9212_DE_SO_B
		Schließfächer S