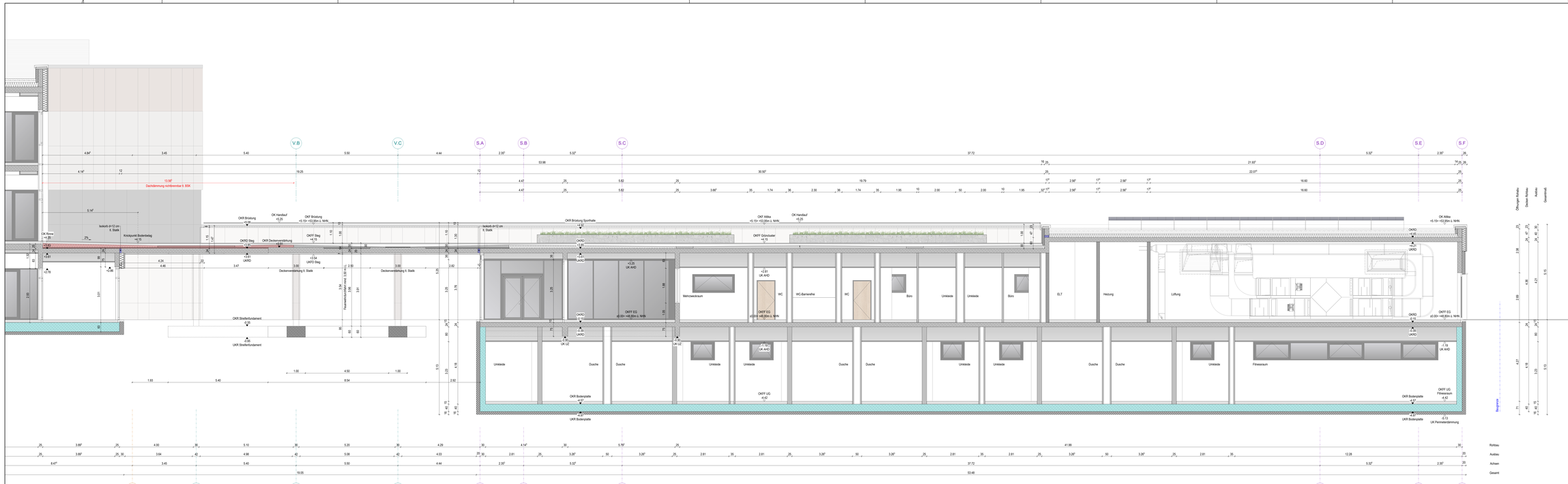

Legende

Rohbau:

- Außenwand / Innenwand MW
- Stahlbeton
- WU-Beton-Konstruktion
- wasserundurchlässiger Beton
- Fertigteil
- unbewehrter Beton

Ausbau:

- Trockenbau Trennwände/ Vorsatzschalen/ UA
- Estrich
- Putz / Mörtel
- WDVS / sehr Wärmedämmung
- WDVS / weiche Wärmedämmung
- WDVS / Permeberdämmung
- Betonwerkstein
- Fliesenbelag
- Klav
- extensive Dachbegrünung
- Isolierb.
- Dachfläche mit druckbeständiger Wärmedämmung

GOK = Geländeoberkante
OKFF = Oberkante Fertigfußboden
OKRD = Oberkante Rohdecke

Stahl:

BD-Bodenblechträger /
DD-Deckenträger /
DS-Deckenstützung /
SA-Deckenaussparung /
WS-Wandscheibe /
WS-Wandschnitt

HD-Handlaufschnitt

Schacht durchgehend

AB Kernbohrung in der Wand
D-KB Kernbohrung in der Decke
B-KB Kernbohrung in Boden

Brandschutz Konstruktion:

BW Brandwand
BM F90 Bauteil mit Brandwand
wm90 widerstandsfähig gegen mechanische Beanspruchung
F30 fb Feuerwiderstandsklasse DIN 4102, feuerbeständig
F60 hh Feuerwiderstandsklasse DIN 4102, hochfeuerhemmend
F30 fh Feuerwiderstandsklasse DIN 4102, feuerhemmend
nbr nichtbrennbar

Brandschutz Türen/ Fenster:

T30 T60 T90 Feuerwiderstandsklasse DIN 4102
RS Rauchschutztür
GS/ 90 Glasschutztür/sicherst dichtsicherstand
OTS/ Ok Oberlichtaufteilen Öffnungsbeschränkung
RF/ 2.RW Rettungsfenster/ 2. Rettungsweg
TSL / -Ent Trockene Steigleitung / - Entrauchveramatur
dbu / FSA dauerhaft offen stehend Feststellanlage
RWA Rauchabzugsöffnung

Allgemein:

BRH Brüstungshöhe von OKFF bis OK Fensterbank
OKBR Brüstungshöhe von OKFF bis OK Brüstung rch
UKRST Unterkante Rohdurch
OK / UK / VK Oben / Unten / Vorderkante
BB / WB / DB Boden / Wand / Deckenbetrug
HK / KK Heizkörper / Kaltwasserzähler
HK / HAK Heizkörper/ Handauflieckbrüser gem. TGA
RFR / BE Regenfallrohr/ Boden- und Balkonentwässerung
DA / KLS Dachaussteig / Kellerschlauch
LD Lichtter Durchgang
LH Lichtter Höhe
LRH lichte Raumhöhe von OKFF bis UK AD oder UKRD
OK GK Oberkante Gipsplatten (Trockenbau/ Vorsatzschale)
EL Bodenkem ELT / Fußbodenkanal / Zugänge

Raumsiegel:

BGF 00.01 Bauteil Geschoss Raumnummer

Sozial: Beratung

NGF 0.00 m² Nettogrundfläche in m²
UMF 0.00 m Raumumfang in m
LRH 0.00 m lichte Raumhöhe in m
FB XXX Fußbodenbelag

Verweis Deval:

OR-XXX

Tümpunmern:

F 501 00.01 (Für Schutzgebiete Bauteil 1. Entgasnhaus "M ")

Verweis Index:

-0.00 Index

Jur Abstimmung.

	Obergeschoß Rohbau	Dachebene Rohbau	Ausbau	Gesamtfläche
Rohbau	2.98	0.42	4.71	8.15
Ausbau	4.48	0.42	4.71	9.61
Achsen	4.27	0.42	3.23	7.91
Gesamt	11.73	1.26	12.65	25.67

ALLE MAßE SIND AM BAU ZU PRÜFEN! Für Maßketten haftet der Aufmaßnehmer.
Brüstungs-, Vorlagen- und Öffnungsmaße und Rohbaumaße und beziehen sich in der Grundrissdarstellung auf OKFF-Fertigfußboden, in der Schnittdarstellung auf Rohdecke und in der Ansichtsdarstellung auf OK Rohdecke.
Der Pulz ist nicht dargestellt, die Versatzlungen beziehen sich auf den Rohbau.
Der Gemeinschaftsfächen werden digital gem. DIN 277 nach Fertigmaßen ermittelt.
Die Ausführungsplanung ist grundsätzlich vom Bauvorlageberechtigten und vom Unternehmer verantwortlich nachzuprüfen. Ebenso die Überwachtung der vom Planer angegebenen Zwangspunkte.
Die Ausführungs- und Detailplanung gilt nur zusammen mit den Fachplanungen TGA und Statik und den geprüften statischen Unterlagen. Alle bejaunten und konstruktiven Bauteile müssen nach geprüfter statischer Berechnung hergestellt werden.
Es gilt der geprüfte Brandschutznachweis. Wände und Deckenbrandschutzschotts für Lg. 5. TGA Planung.
Demontage, Abbrucharbeiten und sonstigeiten der Baustellen-Einrichtung inbegriten. Pläne sind nur mit Freigabevermerk gültig.

Index	Datum	Änderungsbeschreibung	gez.
D	22.07.2024	Übergabe aktueller Planstand	
C	22.03.2024	Übergabe MIP III	
B	04.03.2024	Anpassung Planungsablauf	
A	15.09.2023	Anpassung Planungsablauf	
0	05.05.2023	Anpassung Planungsablauf	

Planinhalt: Schnitt B2 Sporthalle
Bauteil: SH
Plancode: GYM_S_AR_SN_SH_B2_0058_D

Projekt:

Neubau eines fünfzügigen, bilingualen Gymnasiums mit Dreifeldsporthalle in Schönefeld

12529 Schönefeld
Brandenburg

N
SH
SH
SH