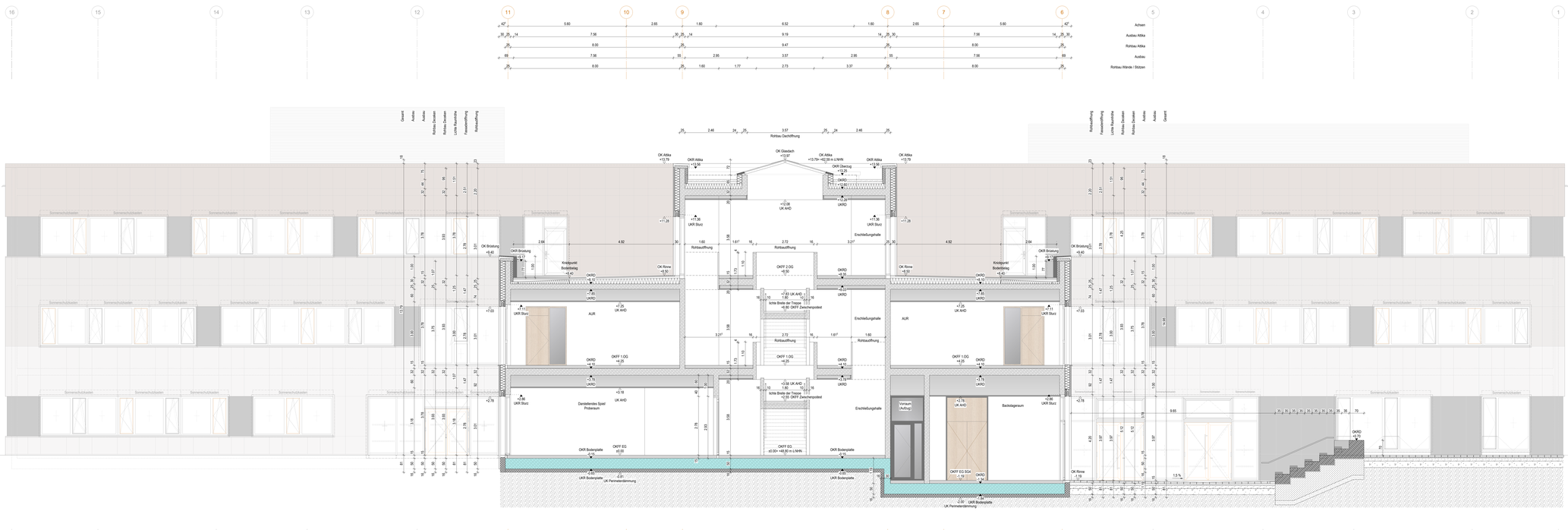

Legende

Rohbau:

- Außenwand / Innenwand MW
- Stahlbeton
- WU-Beton-Konstruktion — wasserundurchlässiger Beton
- Fertigteil
- unbewehrter Beton

Ausbau:

- Trockenbau Ständerwände/ Vorsatzschalen/ UA
- Estrich
- Putz / Mörtel
- MDVS / harte Wärmedämmung
- MDVS / weiche Wärmedämmung
- MDVS / Perimeterdämmung
- Abdichtungsbahn
- Fliesenbelag
- Klinker
- exterieure Dachbegrünung
- Isokorb
- Dachfläche mit druckbeladener Retentionsboden

OGK = Oberkante Oberkante
OKFF = Oberkante Fertigfußboden
OKRD = Oberkante Rohdecke

Brandschutz Konstruktion:

- BW — Brandwand
- BBW — in Bauart einer Brandwand
- WHD — widerstandsfähig gegen mechanische Beanspruchung
- wasserdichtbeständig gem. DIN 4102, feuerbeständig
- FSG WS — Feuerschutzabschlüsse DIN 4102, hochfeuerhemmend
- FSG RI — Feuerschutzabschlüsse DIN 4102, feuerhemmend rauchdicht
- FSG RS — Feuerschutzabschlüsse DIN 4102, feuerhemmend rauchdicht

Brandschutz Türen/ Fenster:

- T30/ T60/ T90 Feuerschutzabschlüsse DIN 4102
- RS — Rauchschutztür
- dicht und selbstschließend dichtschließend
- OTS/ Do — Obentürschließer/ Öffnungsunterstützung
- FT — Feuerschutzabschlüsse Fenster
- TSL / ESL — Trickler Steigbrüstung / Entrauchungsklappe
- Blu / FSA — in Betrieb offen stehend/ Feststellanlage
- RA — Rauchabsteuerungsöffnung

Allgemein:

- BRH — Brüstungshöhe von OKFF bis OK Fensterbank
- OKBR — Brüstungshöhe von OKFF bis OK Brüstung roh
- UK Gl — Unterkante Glas
- OK / UK / Ch — Oben / Unten / Fensterkanten
- BR / UR / DB — Brüstem / Wand / Deckenbelag
- AHD — abgehängte Decke
- HK / HHK — Heizkörper/ Handtuchheizkörper gem. TGA
- RFR / BE — Regenablauf im Boden und Balkonentwässerung
- DA / AL/S — Dachaustritt / Fallleitungsschacht
- Ge — Geländer / Brüstung
- OT — Obertürlich Tür
- LRH — lichte Raumhöhe von OKFF bis UK AD oder UKRD
- OK OK — Oberkante Oberkante (Tragkonstruktion/ Vorsatzschalen)
- RT — Rollertreppe ELT / / Fußbodenheizung / Zugdose

Stahlbetonbauteile:

- BS Bodenplattenbeton /
- WS Wandstahlbeton /
- DS Deckenstahlbeton /
- OA Oberkantenabsenkung
- UA Unterkantenabsenkung /
- WS-Wandschlitz
- WD-Wanddurchbruch
- Schacht durchgehend
- AB Kernbohrung in der Wand
- DAB Kernbohrung in der Decke
- BKB Kernbohrung im Boden

Raumstempel:

SG1.00.01	Bauteil Geschoss Raumnummer
Bauteil Benutzung	**Raumnutzung**
NGF 0.00 m²	Nettogrundfläche in m²
UMF 0.00 m	Raumumfang in m
LRH 0.00 m	lichte Raumhöhe in m
FB XXX	Fußbodenbelag

Varianz Detail: DE 0000 — **Türnummer:** B.001.00.01 — Für Schulgebäude Bauteil 1, Erdgeschoss, Nr. 1

Varianz Index: Ab 00.00.0000 — Index — Zur Abstimmung

ALLE MASSE SIND AM BAU ZU PRÜFEN! Für Maßketten hiefür der Aufbragrahmen
Bitsätzungs, Vorlagen- und Öffnungsmaße sind Rohbaumaße und beziehen sich in der Grundrissdarstellung auf OKFF. Rohbaumaße der Fassadenöffnungen beziehen sich in der Grundrissdarstellung auf OR Rohdecke.
Die Achsen sind Bezugsachsen und müssen nicht zwingend Mittelachsen sein.
Die Gemeinschaftsflächen werden digital gem. DIN 277 nach Fertigmaßen ermittelt.
Die fertigungstechnischen und bauphysikalisch bestimmenden Angaben sind vom Unternehmer vorzunehmen/zu nachzuprüfen, sowie die Ausführung unter Beachtung der einschlägigen Vorschriften zu planen.
Die Ausführungs- und Detailplanung gilt nur zusammen mit den Fachplanungen TGA und Statik und den gesprüften statischen Unterlagen. Alle tragenden und konstruktiven Bauteile müssen nach gesprüfter statischer Berechnung hergestellt werden.
Es gilt der geprüfte Brandschutznachweis. Wand- und Deckenbrandschutzdetails für Ug & TGA Planung.
Sämtliche Grießmengeiten sind unverzüglich der Bauleitung mitzuteilen. Pläne sind nur mit Freigabevermerk gültig.

D	22.07.2024	Übergabe aktueller Planstand
C	22.03.2024	Übergabe WP III
B	04.03.2024	Anpassung Planungsablauf
A	15.09.2023	Treppenbrüstung
0	05.05.2023	Erstellung Plan
Index	Datum	Änderungsbezeichnung

geo.

Planschrift: Schrift G-G Schulgebäude
Bauteil: SG
Planscale: GYM_S_AR_SN_SG_GG_0059_D

Project:

Neubau eines fünfzügigen, bilingualen Gymnasiums mit Dreifeldsporthalle in Schönefeld

12529 Schönefeld
Brandenburg

Bauherr:
Landkreis Dahme-Spreewald

Beethovenweg 14
15907 Lübben

Email: gim@dahme-spreewald.de
Tel.: +49 03546/20-2309

Unterschrift Bauherr (Bevollmächtigter): Unterschrift Architekt (Bauvorlageberechtigter):

Leistungsphase		Bauteil	Planschrift
Ausführungsplanung Werkplanung III		**SG**	**Schritt G-G Schulgebäude**
Maßstab: 1 : 50	Format: 594 x 1850	geo. NS/YS	erstellt: 05.05.2023	gezeichnet: 22.07.2024	Planscale: GYM_S_AR_SN_SG_GG_0059_D

H/B = 594 / 1850 (1.10m²)

Allplan 2022