

Index	Datum	Änderung	Verteiler

Projekt
Erweiterung Havel Schule in Brandenburg an der Havel
 Magedeburger Landstraße 124
 14770 Brandenburg Havel

HÖHENBEZUG
 ALLE HÖHENANGABEN SIND AUF OKFF EG=±0.00 BEZOGEN, SOFERN NICHT ANDERS VERMERKT.

Genehmigungsplanung

Architekt:
 Lemme Locke Lux Architektinnen
 Pappelallee 6
 10437 Berlin
 T 030 9940 43400
 info@lemmelockelux.de

Bauherr:
 Zentrales Gebäude- und Liegenschaftsmanagement der Stadt Brandenburg an der Havel (GLM)
 Klosterstraße 14
 14770 Brandenburg

2B
 Planungsgesellschaft

Am Sandwerder 1
 14109 Berlin-Wannsee
 Telefon 030 805 829 10/11/12
 Telefax 030 856 180 31

beata.hundertmark@2bplan.de
 marko.ludwig@2bplan.de
 peter.schoch@2bplan.de

Positionsplan
 Decke über Dachgeschoss/
 Dach

Maßstab	1/100	gezeichnet	BeHu
Format	A3	geprüft	ML
Datum	29.10.2025	Plottdatum	30.10.2025

Plannummer **POS-06-DG**

- Baustoffe:**
- Stahlbeton (C25/30) nach DIN EN 206-1, DIN EN 1992-1-1/NA: 2011-01 wenn nicht anders angegeben
 - MW KS 20/2,0-2,2
 - Bestand
 - Holz: NHC24, S10

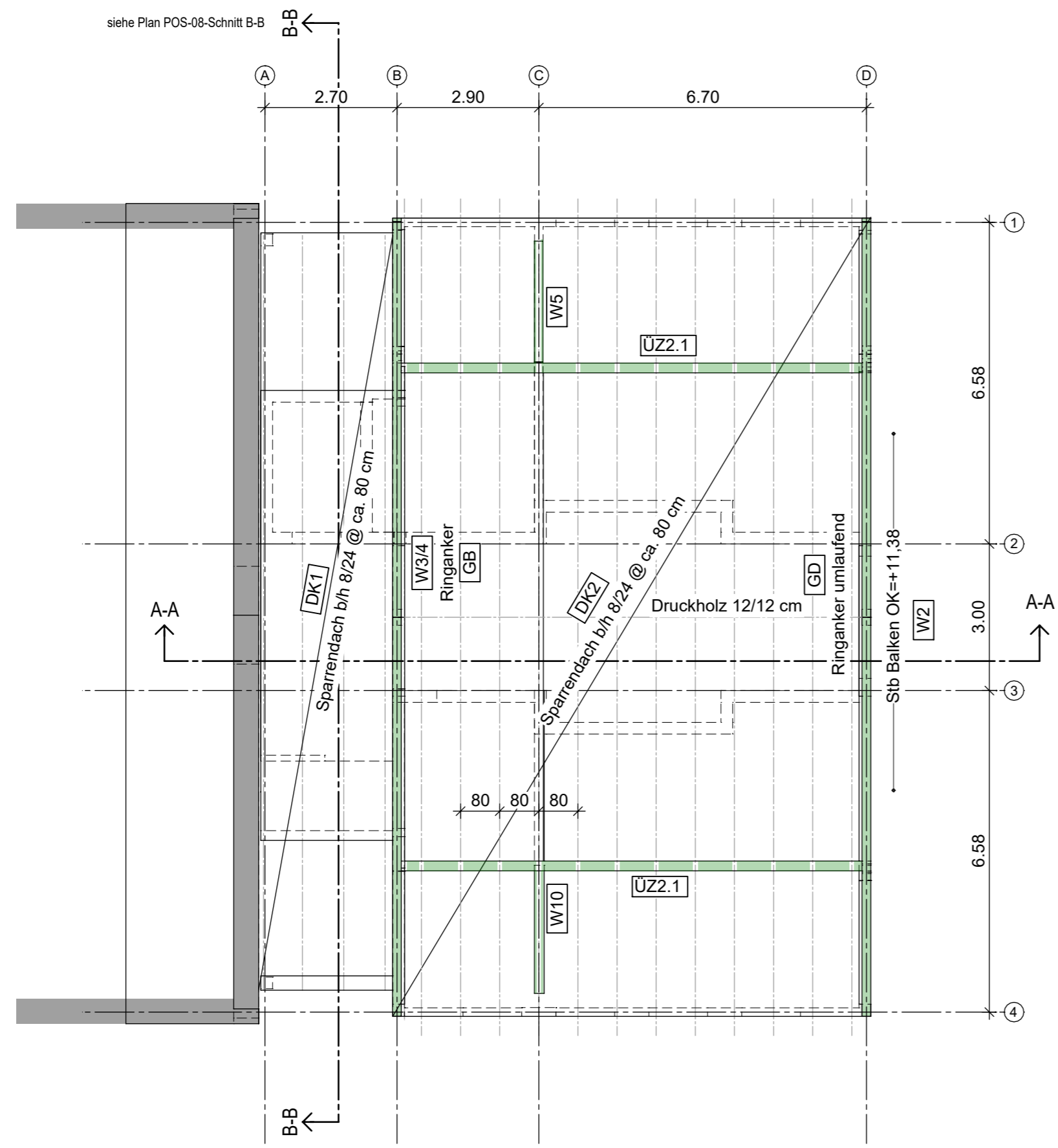

HINSICHTLICH DER STANDSICHERHEIT GEPRÜFT
 in Verbindung mit dem Prüfbericht

Standsicherheit
 Brandschutz der tragenden und aussteifenden Bauteile

Prüfbericht Nr.: **01** des Prüfverzeichnisses **25022**
 Brandenburg an der Havel, den **14.01.2026**

Dr.-Ing. Andreas Arnold
 Prüflingenieur für Standsicherheit Fachrichtung Massivbau
 Neuendorfer Straße 90A, 14770 Brandenburg an der Havel
 Tel. (03381) 410143, Fax (03381) 2099602

JK

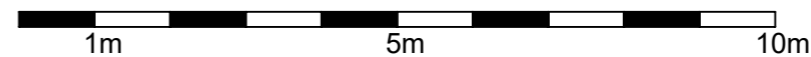
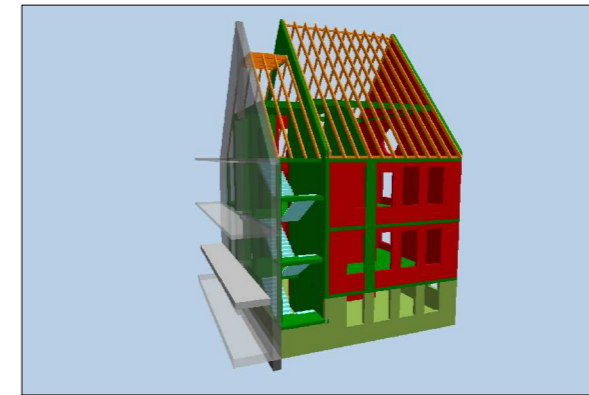

H/B = 297 / 420 (0.12m²)