

siehe Plan POS-08-Schnitt B-B

- Baustoffe:**
- Stahlbeton (C25/30) nach DIN EN 206-1, DIN EN 1992-1-1/NA: 2011-01 wenn nicht anders angegeben
 - MW KS 20/2,0-2,2
 - Bestand
 - Holz: NHC24, S10
 - FS Flachstuhl

HINSICHTLICH DER STANDSICHERHEIT GEPRÜFT
in Verbindung mit dem Prüfbericht

Standsicherheit
 Brandschutz der tragenden und aussteifenden Bauteile

Prüfbericht Nr.: **01** des Prüfverzeichnisses **25022**
Brandenburg an der Havel, den **14.01.2026**

Dr.-Ing. Andreas Arnold
Prüfingenieur für Standsicherheit Fachrichtung Massivbau
Neuendorfer Straße 90A, 14770 Brandenburg an der Havel
Tel. (03381) 410143, Fax (03381) 2099602

JK

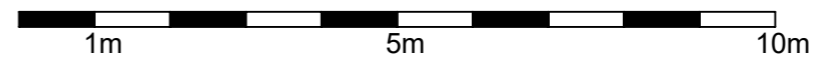
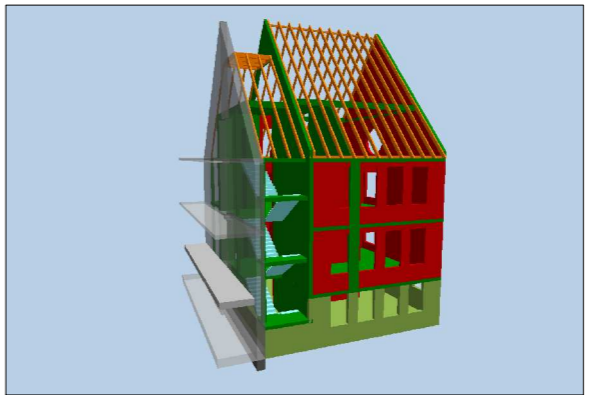
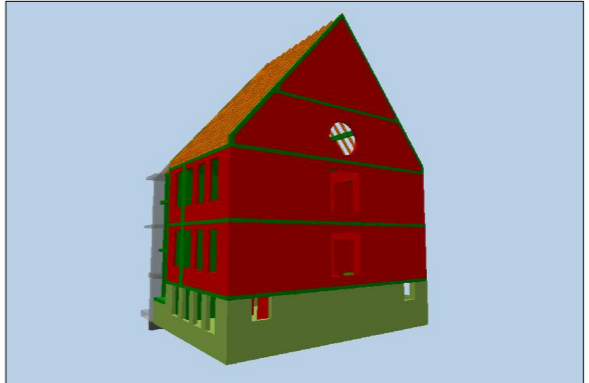

H/B = 297 / 420 (0.12m²)

Index	Datum	Änderung	Verteiler

Projekt
Erweiterung Havelsschule in
Brandenburg an der Havel
Magedeburger Landstraße 124
14770 Brandenburg Havel

HÖHENBEZUG
ALLE HÖHENANGABEN SIND AUF OKFF EG=±0.00
BEZOGEN, SOFERN NICHT ANDERS VERMERKT.

Genehmigungsplanung

Architekt:
Lemme Locke Lux Architektinnen
Pappelallee 6
10437 Berlin
T 030 9940 43400
info@lemmelockelux.de

Bauherr:
Zentrales Gebäude- und
Liegenschaftsmanagement
der Stadt Brandenburg an der Havel (GLM)
Klosterstraße 14
14770 Brandenburg

2B
Planungsgesellschaft
Am Sandwerder 1
14109 Berlin-Wannsee
Telefon 030 805 829 10/11/12
Telefax 030 856 180 31

beata.hundertmark@2bplan.de
marko.ludwig@2bplan.de
peter.schoch@2bplan.de

Positionsplan
Decke über 2. Obergeschoss

Maßstab	1/100	gezeichnet	BeHu
Format	A3	geprüft	ML
Datum	29.10.2025	Plottdatum	30.10.2025

Plannummer **POS-05-OG2**