

Index	Datum	Änderung	Verteiler

**Projekt**  
**Erweiterung Havelsschule in Brandenburg an der Havel**  
Magedeburger Landstraße 124  
14770 Brandenburg Havel

**HÖHENBEZUG**  
ALLE HÖHENANGABEN SIND AUF OKFF EG=±0.00 BEZOGEN, SOFERN NICHT ANDERS VERMERKT.

**Genehmigungsplanung**

**Architekt:**  
Lemme Locke Lux Architektinnen  
Pappelallee 6  
10437 Berlin  
T 030 9940 43400  
info@lemmelockelux.de

**Bauherr:**  
Zentrales Gebäude- und Liegenschaftsmanagement der Stadt Brandenburg an der Havel (GLM)  
Klosterstraße 14  
14770 Brandenburg

**2B**  
Planungsgesellschaft

Am Sandwerder 1  
14109 Berlin-Wannsee  
Telefon 030 805 829 10/11/12  
Telefax 030 856 180 31

beata.hundertmark@2bplan.de  
marko.ludwig@2bplan.de  
peter.schoch@2bplan.de

**Positionsplan**  
**Decke über 1. Obergeschoss**

Maßstab	1/100	gezeichnet	BeHu
Format	A3	geprüft	ML
Datum	29.10.2025	Plottdatum	30.10.2025

Plannummer **POS-04-OG**

- Baustoffe:**
- Stahlbeton (C25/30) nach DIN EN 206-1, DIN EN 1992-1-1/NA: 2011-01 wenn nicht anders angegeben
  - MW KS 20/2,0-2,2
  - Bestand
  - Holz: NHC24, S10
  - FS Flachsturz

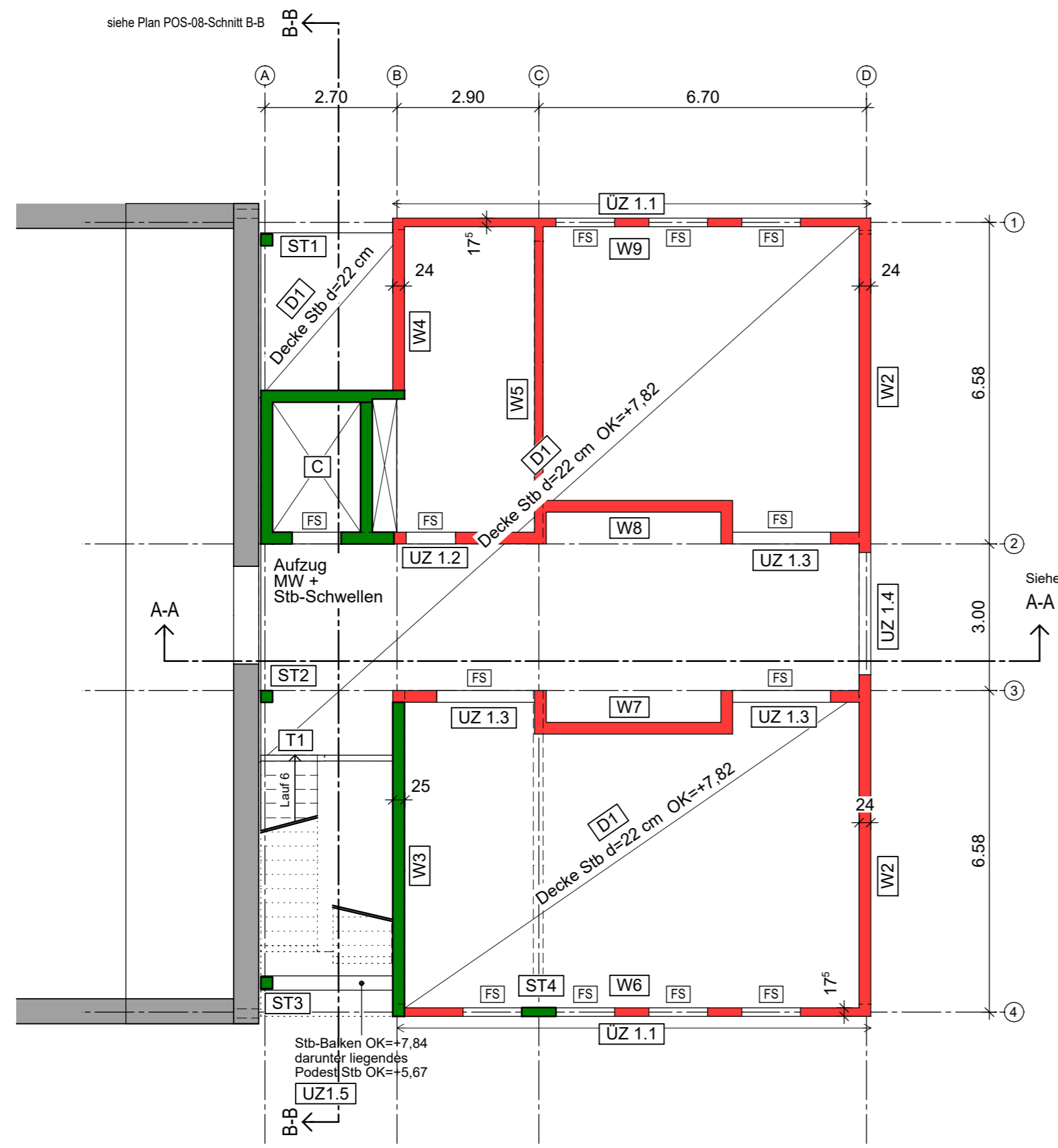

**HINSICHTLICH DER STANDSICHERHEIT GEPRÜFT**  
in Verbindung mit dem Prüfbericht

Standsicherheit  
 Brandschutz der tragenden und aussteifenden Bauteile

Prüfbericht Nr.: **01** des Prüfverzeichnisses **25022**  
Brandenburg an der Havel, den **14.01.2026**

**Dr.-Ing. Andreas Arnold**  
Prüfingenieur für Standsicherheit Fachrichtung Massivbau  
Neuendorfer Straße 90A, 14770 Brandenburg an der Havel  
Tel. (03381) 410143, Fax (03381) 2099602

**JK**

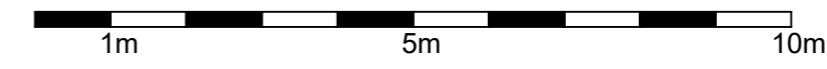
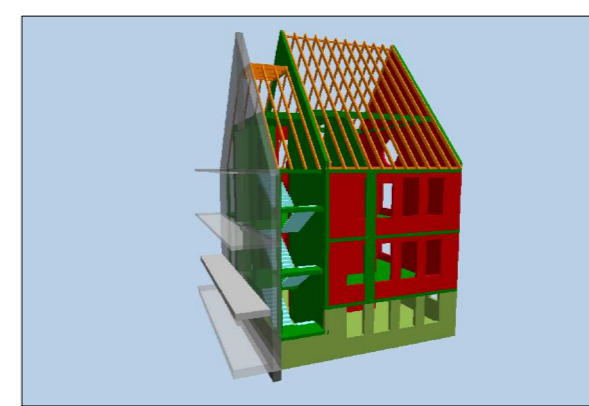

H/B = 297 / 420 (0.12m²)