

Legende, Baustoffe:
siehe Plan Nr. P1

↔ Deckenspannrichtung

Größe und Lage der Oberlichter nach Angaben des Architekten!

Alle Höhenkoten beziehen sich auf
OKFF 1. OG Hauptbühne = ±0,00m = +10,50 NN

Projekt

**Sanierung des Theaterhauses
Uckermärkische Bühnen
Berliner Straße 46-48
16303 Schwedt**

Bauherr **Stadt Schwedt/Oder**

Dr.-Theodor-Neubauer-Str. 5
16303 Schwedt/Oder
Tel:
Fax:

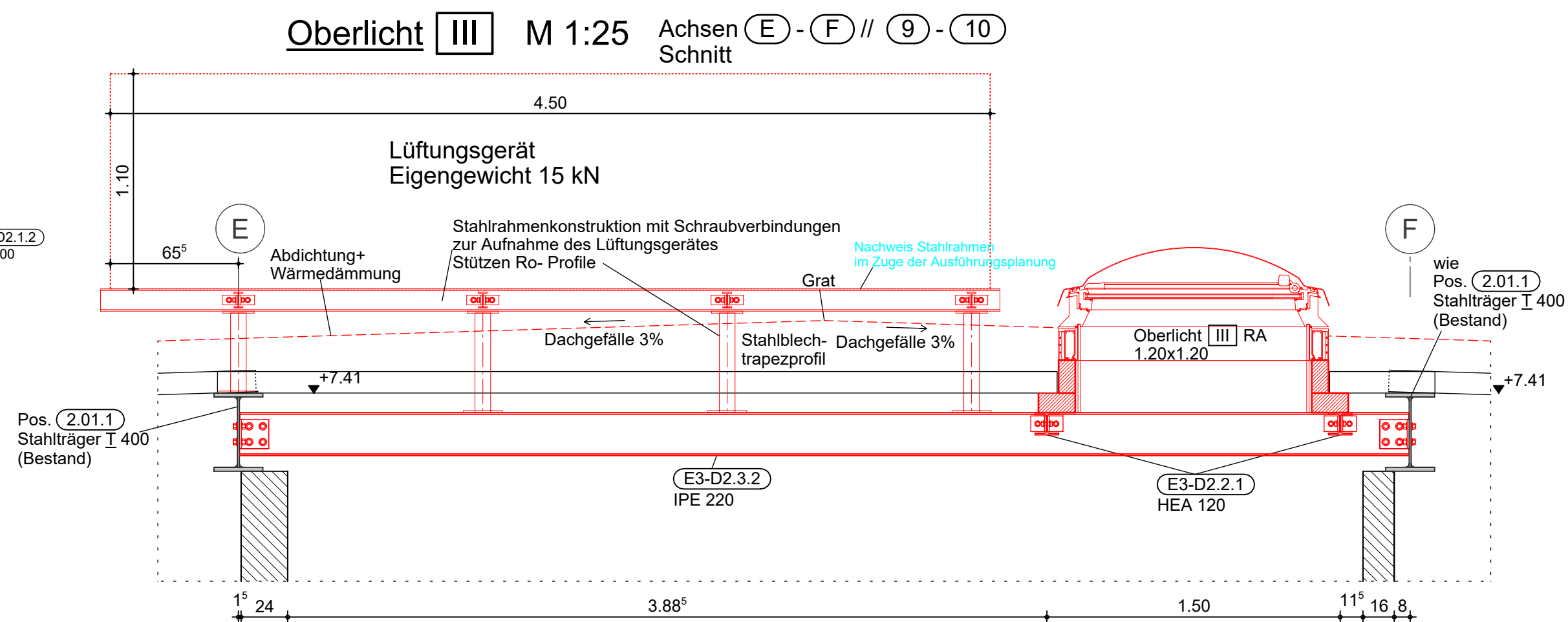
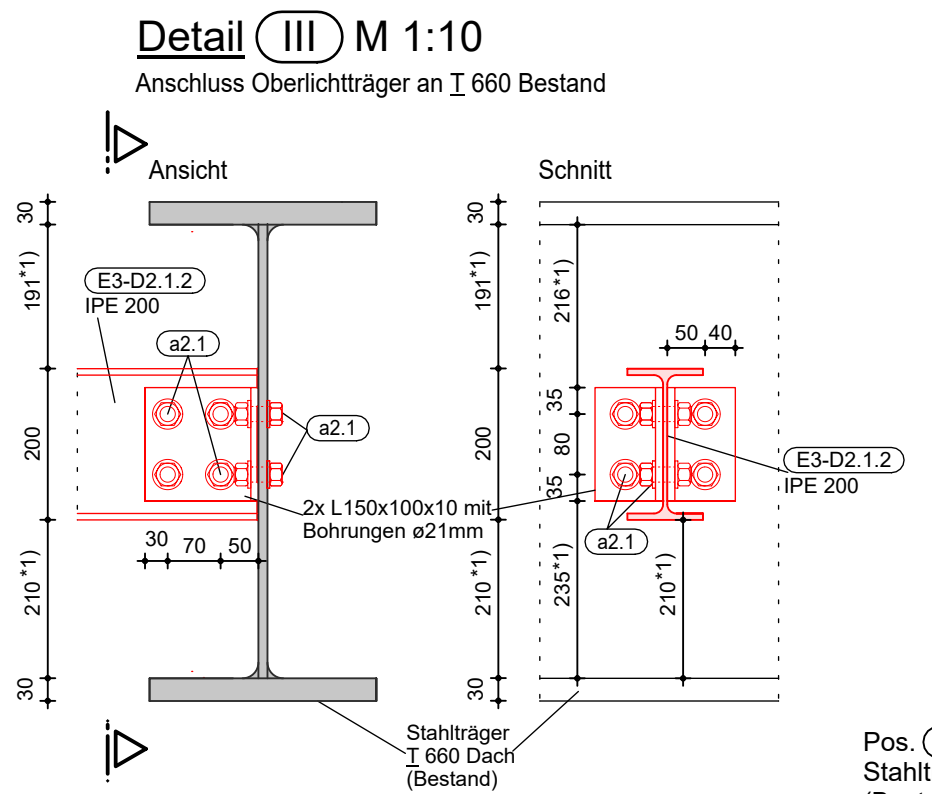
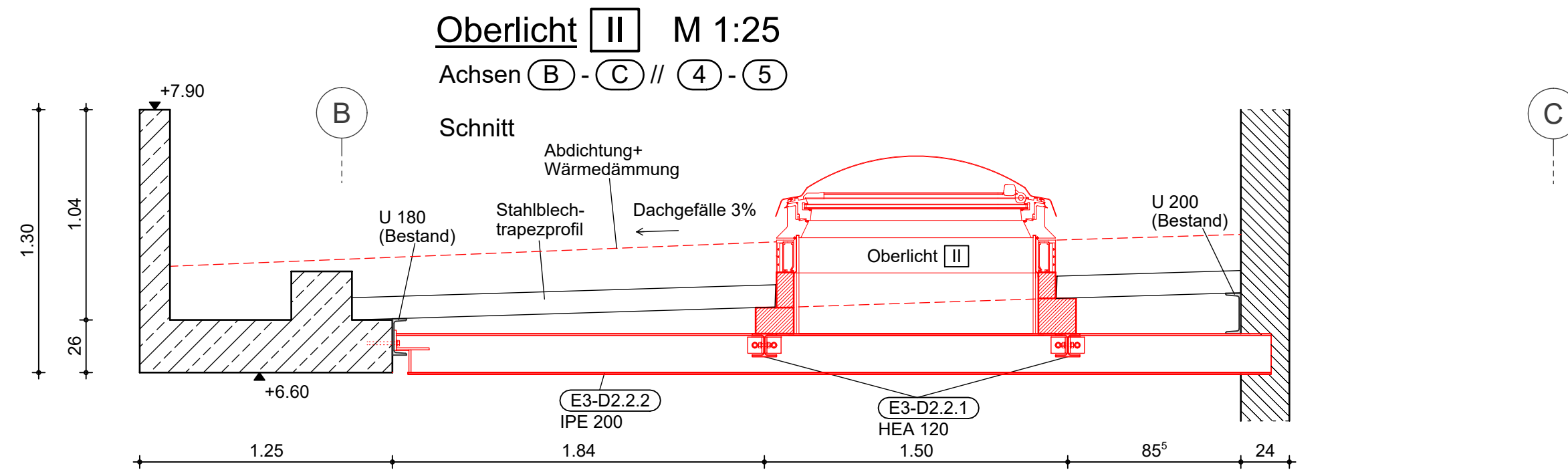
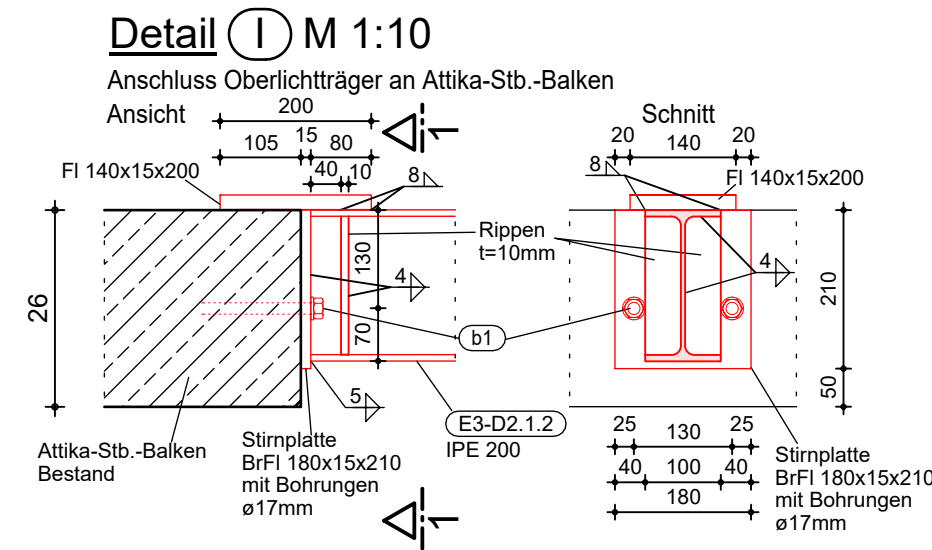

Zeichnung

**Positionsplan
Decke über 2. OG (Ebene 3)
Einbau neuer Oberlichter
Schnitte, Details**

Genehmigungsplanung

Datum	Blattgröße	bearb.	geprüft
17.03.2025	400/594		
Maßstab		Plan-Nr.	Index
1:25, 1:10		P5.1	
Index	Änderungen	Datum	gez.
a			
b			
c			