

**LEGENDE**

- Bestand (hatched pattern)
- Bestand MW (hatched pattern)
- Bestand Stahlbeton (hatched pattern)
- Bestand Trockenbau (hatched pattern)
- Abbruch (cross-hatched pattern)
- Abbruch MW (cross-hatched pattern)
- Abbruch Trockenbau (cross-hatched pattern)
- Neubau (solid color)
- Neubau MW (solid color)
- Neubau Trockenbau (solid color)
- Aufarbeiten (dotted pattern)

Bewegsfreiheit (dashed line)  
 1. Rettungsweg (green arrow)  
 2. Rettungsweg (red arrow)  
 Fensternummer (F-1.22)  
 Bestandshöhe bezogen auf ± 0,00 OKFF (-3,20)  
 Türe hohes Denkmalinteresse (circle with 'dt')  
 Türe Brandschutzanforderungen (circle with 'R50')  
 Türe Brandschutz u. Denkmal (circle with 'T30')  
 Hinweise laufende Planung (cloud shape)  
 Änderungsmarker (triangle with '001')

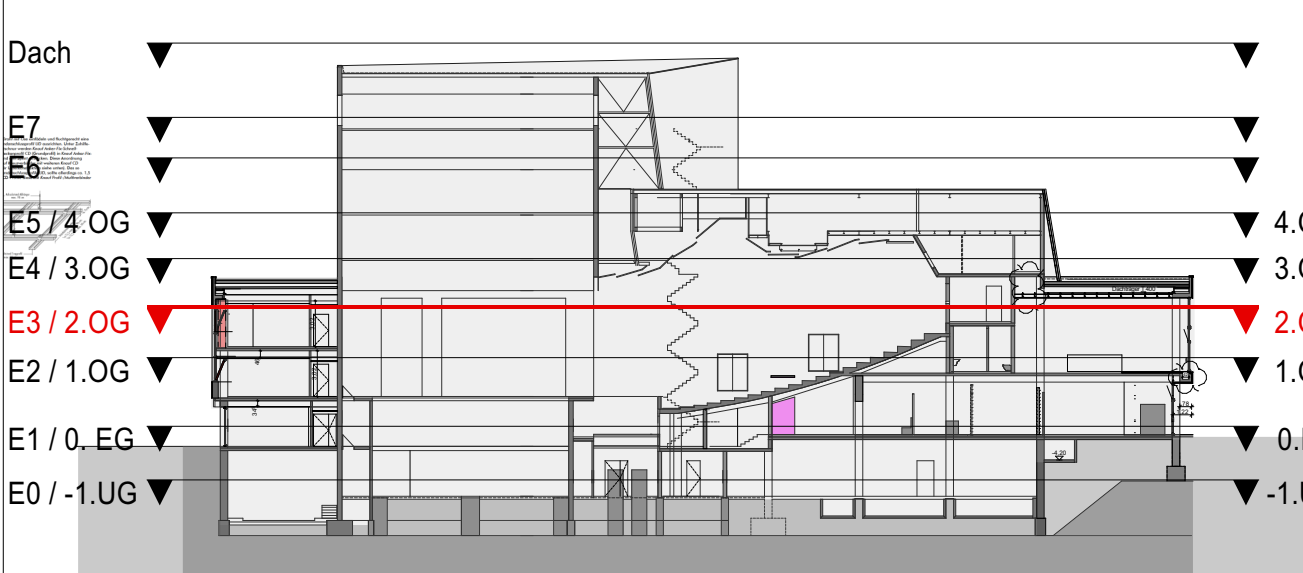

± 0,00 OKFF entspricht 10,50 ü. DHNN 92

INDEX	DATUM	ÄNDERUNG	BEARB.
01	01.07.2025	Änderung Türhöhen	KJM
02		Brandschutz Stützen	KJM

ALLE MAßE SIND AM BAU ZU PRÜFEN ! AUSFÜHRUNG NACH GEPRÜFTER STATIK!

**BAUVORHABEN**  
 Sanierung des Theaterhauses  
 Uckermärkische Bühnen  
 Berliner Str. 46-48  
 16303 Schwedt

**BAUHERR**  
 Stadt Schwedt  
 Berliner Str. 46-48  
 16303 Schwedt

**PLANUNG**

**BEARBEITUNG**  
 12.09.2025  
 12.09.2025  
 28.04.2025

**PLANINHALT**  
 Ausführungsplanung  
 1:100  
 Ebene 3  
 891-1.05.04\_02\_V  
 Zeichnungsnummer

**VORABZUG**