

ANSICHT A

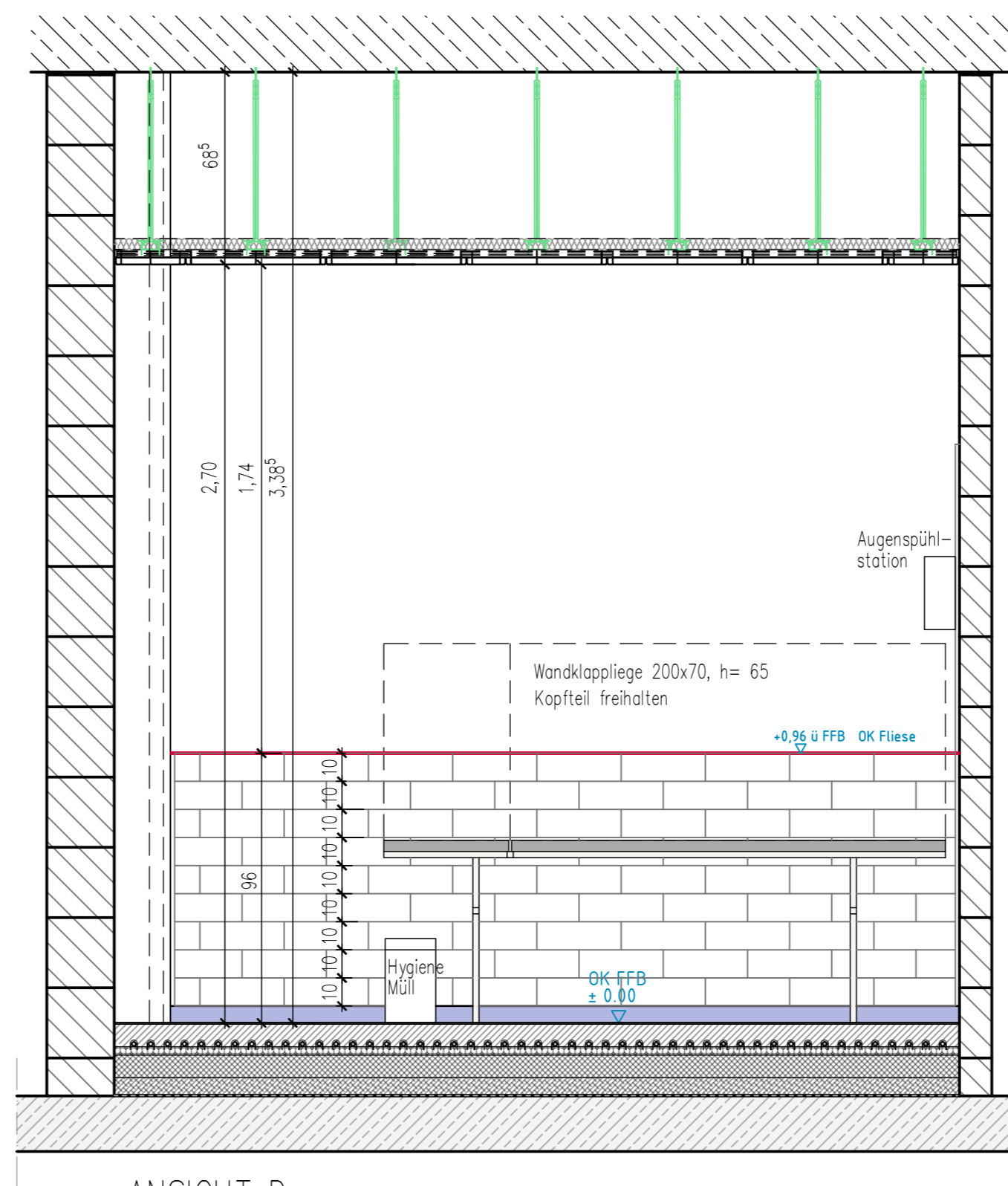

ANSICHT D

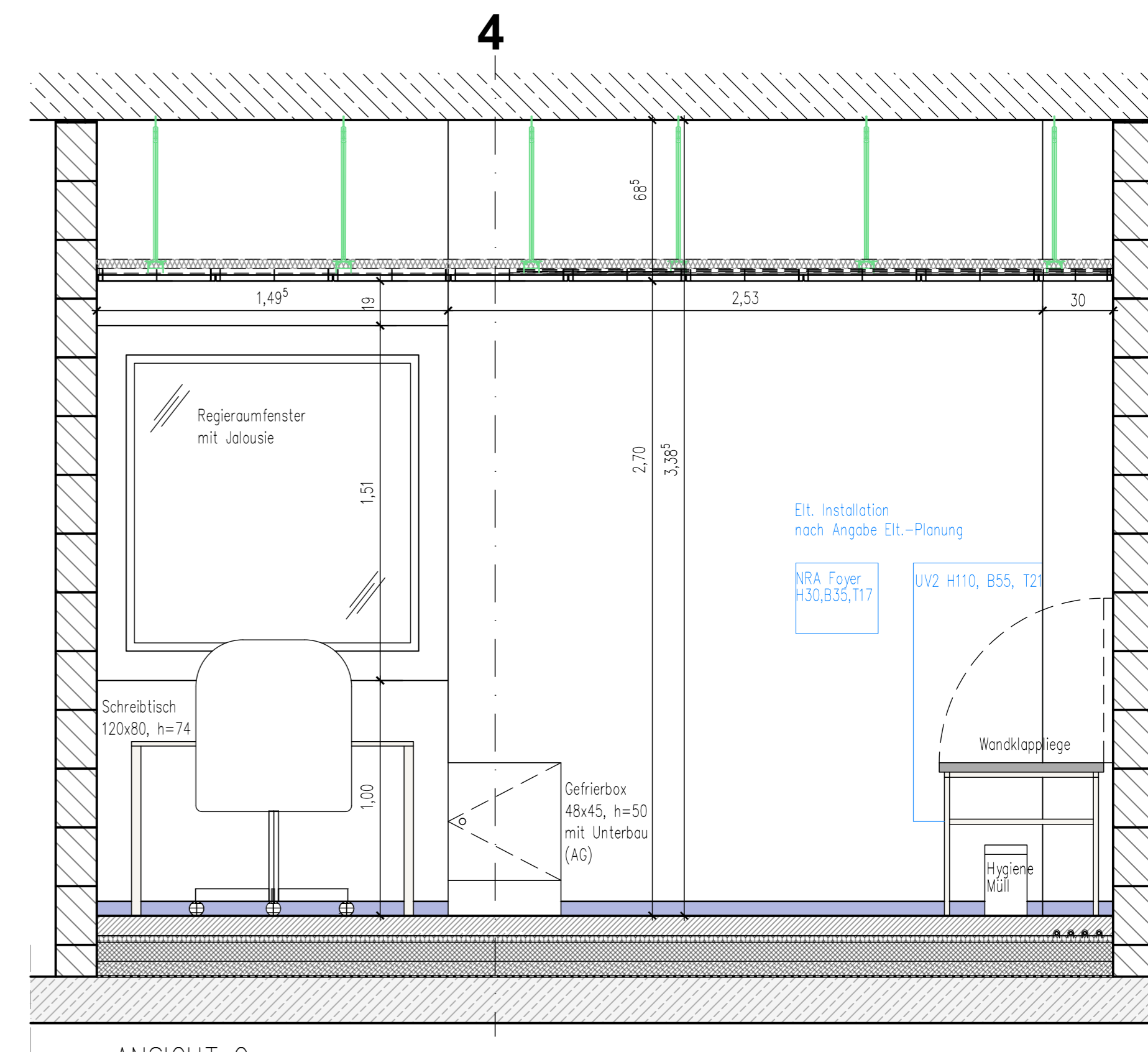

ANSICHT C

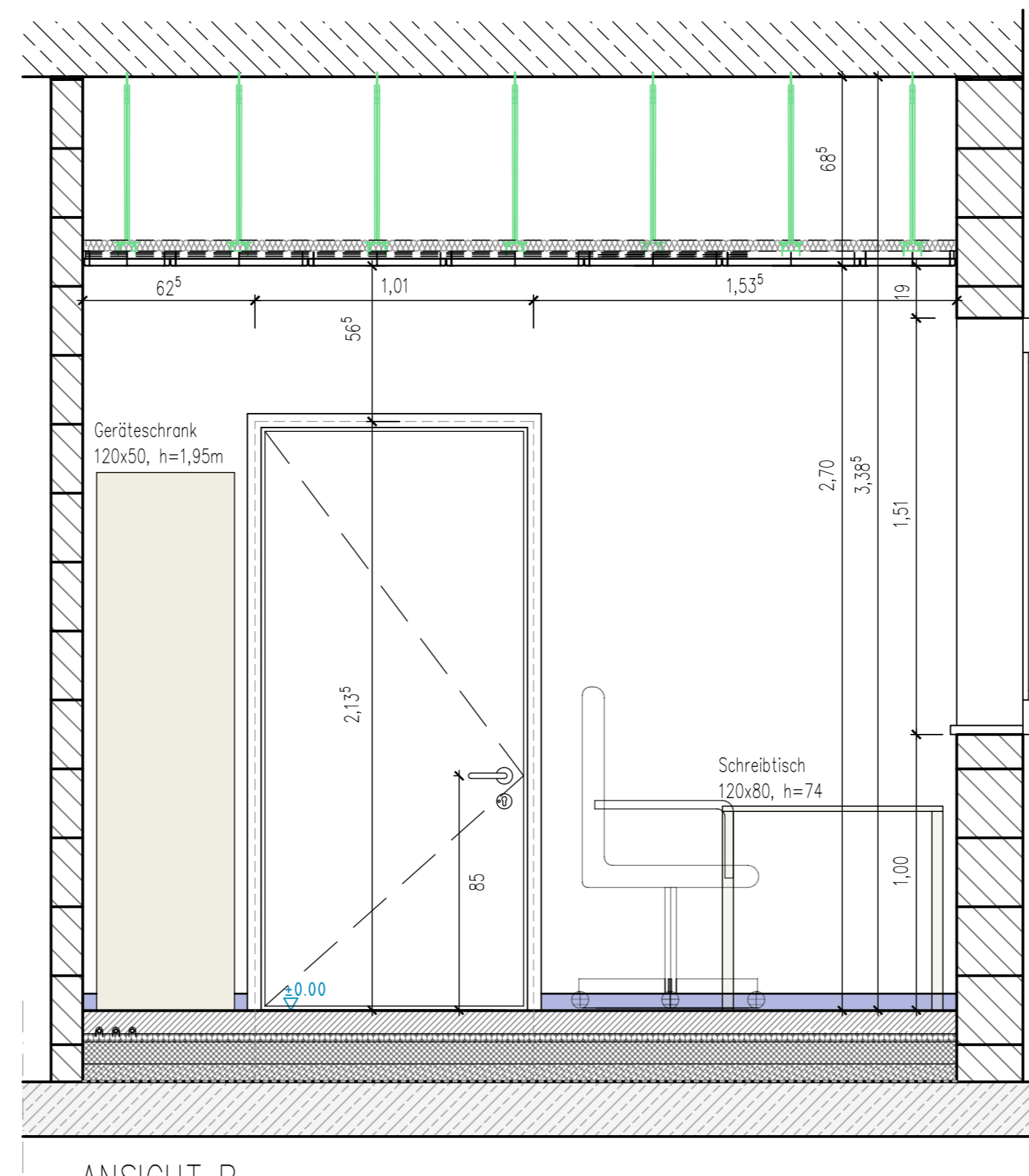
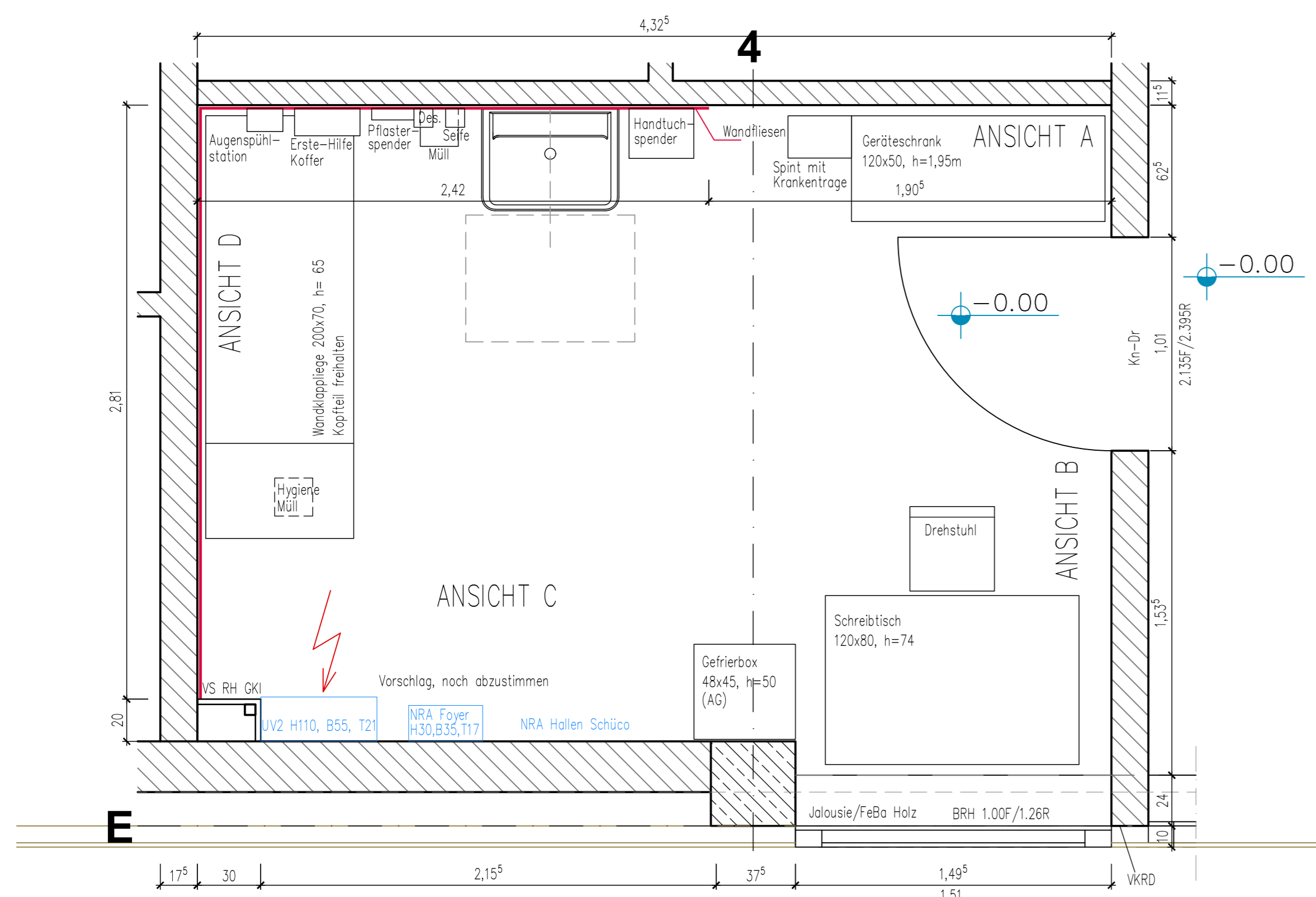

ANSICHT B

Position und Höhe Sanitärausstattung nach Angaben TGA Planung  
Position Elektroinstallationen nach Angabe Elektroplanung

Planung: Stadtkontor Gesellschaft für behutsame Stadtentwicklung mbH Schönhauser-Engergasse 13, 14482 Potsdam Tel. 0331 - 783.97 - 0	Bauherr: Landeshauptstadt Potsdam vertreten durch: KIS Eigenbetrieb der LH Hegelallee 6-10, Haus 1, 14467 Potsdam	Bauherrin: "Theodor Fontane" Schule Potsdam Sanierung u. Erweiterung Sporthalle Zum Teufelsteine 4, 14478 Potsdam	Planungsstand: Ausschreibung	Planungs-Nr.: Wandansicht Erste-Hilfe-Raum 2.09	13-03
Alle Maße sind eigenverantwortlich am Bau zu prüfen. Abweichungen sind selbst mit dem Architekten zu klären.	Freigeber: Datum:	Unlerschrift:	Maßstab: Planformat: 85 x 53	Plan-Nr.: 10-03 CAD-Nr.: 877 514	Index: Datum: 28.01.2026