

Nordansicht

**Legende**

	STB Stahlbeton		Mauerwerk		Bestand
	STB-Fertigteil		Trockenbauwand		Neu
	WU-Beton		Stahl		Abbruch
	Estrich		Dämmung		

**Höhenquoten:**

▲UKRD -0.18m	Unterkante Rohdecke	UKRD
▲UKFD -0.31m	Unterkante Fertigdecke	UKFD
▽OKFF +0.06m	Oberkante Fertigfußboden	OKFF
▽OKRF +0.00m	Oberkante Rohfußboden	OKRF

Wandoberflächen:		Bodenoberflächen:	
◀FL	Fliesen	ES	Estrich
◀GK	Gipskarton, 2-lagig	EPO	Epoxidharz-Beschichtung
◀KS	Kalksandstein	FL	Fliesen
◀P	Putz	GA	Gussasphalt
◀SB	Sichtbeton	PUR	Polyurethan-Beschichtung
◀SM	Sichtmauerwerk	ZA	Zementanstrich
◀SP	gespachtelte Oberfläche	A	Anstrich

Alle Maße sind vor Ort zu prüfen, Maßstimmigkeiten sind sofort mit der Bauleitung zu klären. Dieser Plan ist nur im Zusammenhang mit den Plänen des Statikers und der Sonderingenieure gültig. Sofern nicht anders gekennzeichnet, beziehen sich die Höhenangaben der Wandöffnungen und Brüstungen auf OKFF.

Index	Name	Datum	Änderung
1	LT	28.11.2025	Anpassung Keramikfassade und P/R-Fassade

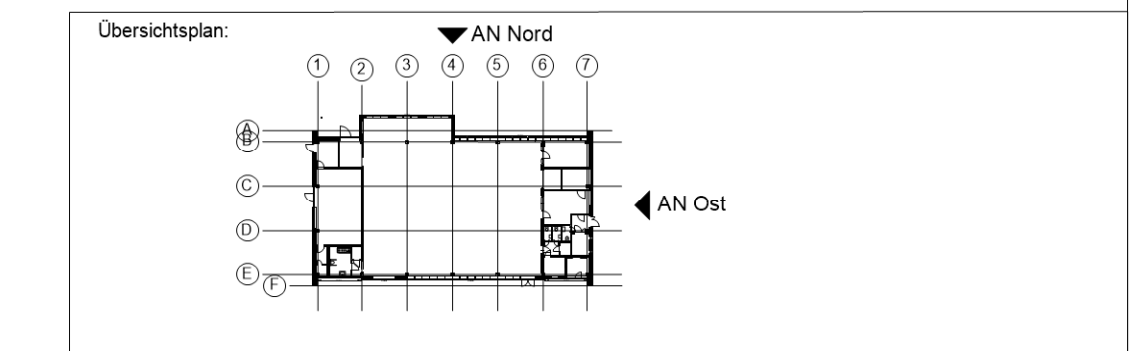

**Bauvorhaben:** Sanierung und Weiterentwicklung der Stadtteilbibliothek Am Stern in Potsdam  
Johannes-Kepler-Platz 1, 14480 Potsdam

**Bauherr:** Kommunaler Immobilien Service (KIS)  
Eigenbetrieb der Landeshauptstadt Potsdam  
Friedrich-Ebert-Straße 79/81  
14469 Potsdam

**Planinhalt:** Ansichten Nord u. Ost  
Ausschreibungsplanung

**Bearbeiter:** Datum: 27.01.2026 Format: 0,95 / 0,42 Maßstab: 1:50

**Leistungsphase:** LPH05 Zeichnungsnummer: 6013\_01\_BM0285\_000\_05\_731\_0\_AN\_NO\_-\_01\_2026 Index: 01

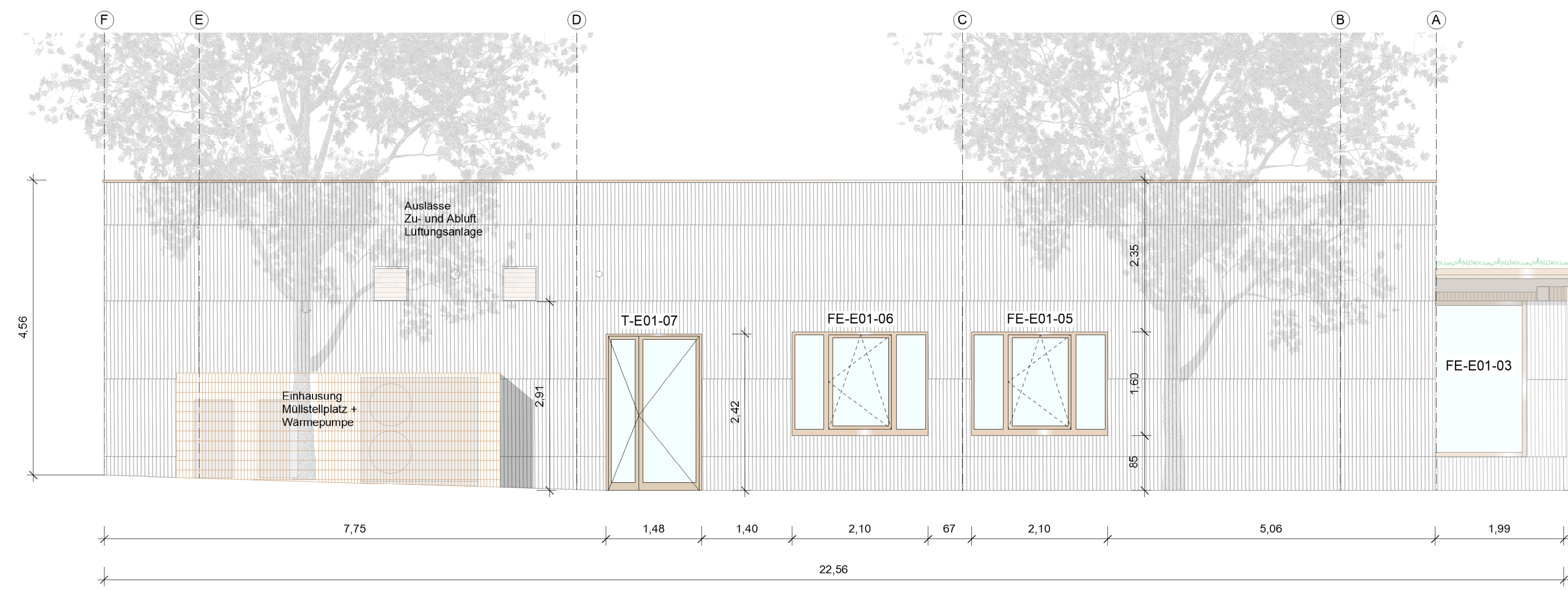

Ostansicht