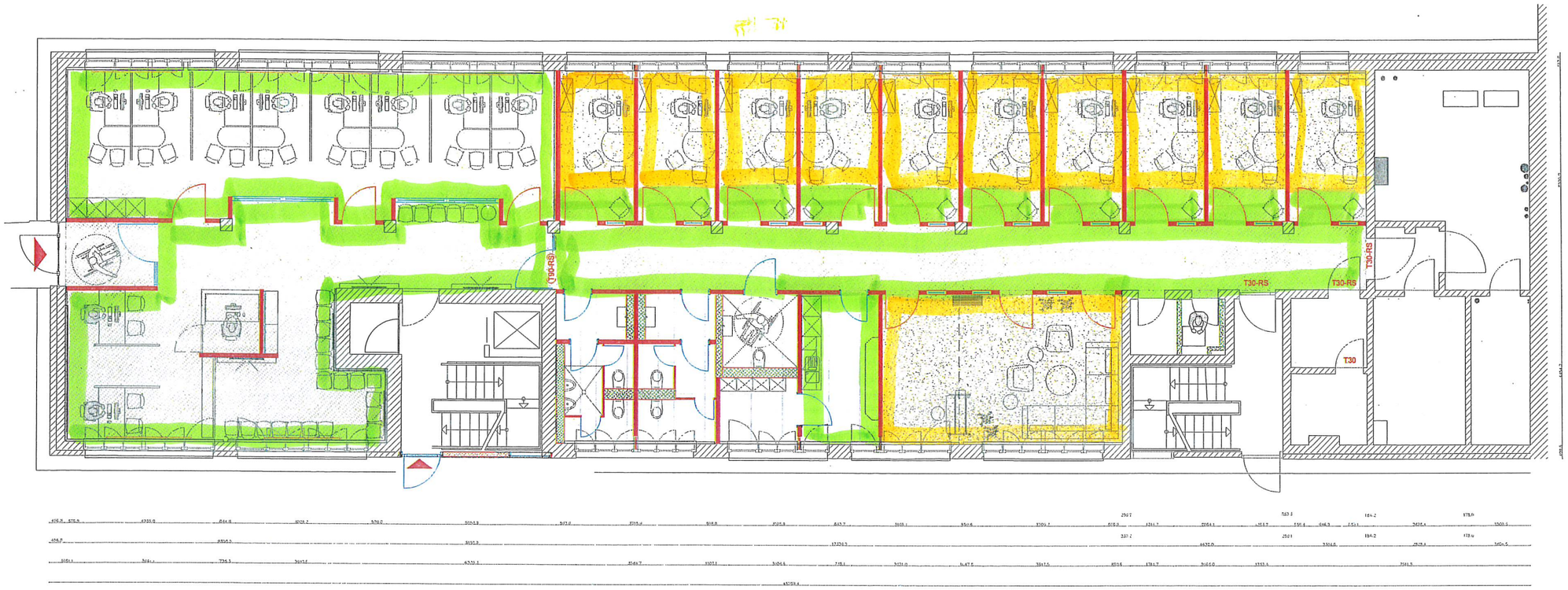


## Legende Bodenbeläge

Linolium[redacted]

Kugelgran/Teppichboden

Fliesen

Fußbodenbeschichtung

05.03.2026

| | |
|---|---|
| Änderungsindex | |
| Bauvorhaben | |
| Bauherr/ Kunde | |
| Adresse Bauvorhaben | Mehrzweckgebäude Lehnitzstr. 42, Oranienburg |
| Planinhalt | Grundriss EG - Bodenplan |
| Maßstab | M1:50 - DIN A0 |
| Gesamtfläche | Gez. am 13.06.2025 |
| Gezeichnet ago | Best./Kd. |

Alle Maße sind an der Baustelle zu prüfen. Unstimmigkeiten sind der Bauleitung unverzüglich mitzuteilen. Bei nicht beachten haftet der Ausführende.
Die Zeichnungen der AAB DIE RAUMKULTUR GmbH & Co.KG sind urheberrechtlich geschützt. Sie dürfen weder vervielfältigt noch an Wettbewerbsfirmen weitergegeben werden. Bei Zuwiderhandlungen wird eine Rechnung entsprechend HOAI gestellt.