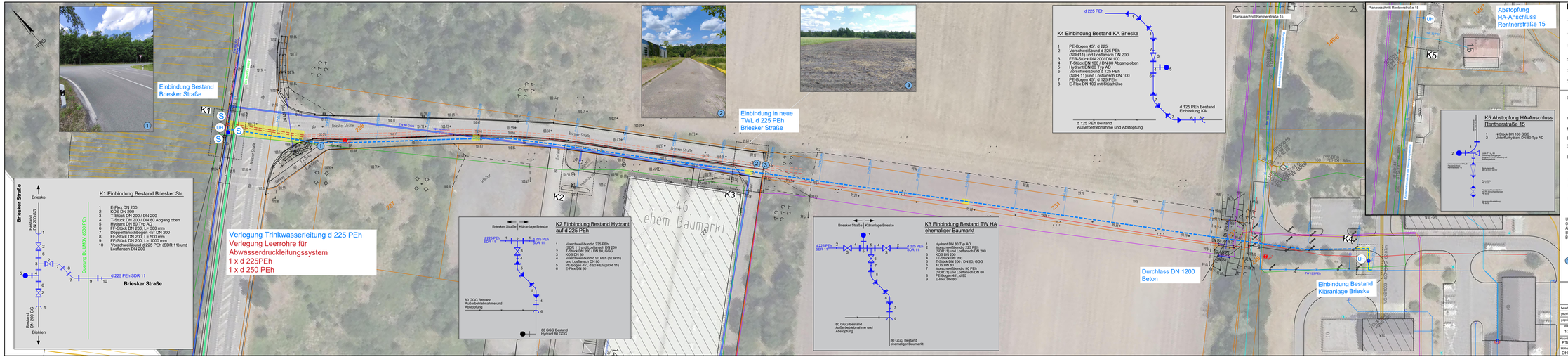
Einbindung Bestand Briesker Straße
Einbindung in neue TWL d 225 PEh Briesker Straße
Verlegung Trinkwasserleitung d 225 PEh
Verlegung Leerrohre für Abwasserdruckleitungssystem
1 x d 225PEh
1 x d 250 PEh
Durchlass DN 1200 Beton
Einbindung Bestand Kläranlage Brieske
Abstopfung HA-Anschluss Rentnerstraße 15
K1
K2
K3
K4
K5
Briesker Straße
Rentnerstraße
Planausschnitt Rentnerstraße 15
ehem. Baumarkt
K1 Einbindung Bestand Briesker Str.
1 E-Flex DN 200
2 KOS DN 200
3 T-Stück DN 200 / DN 200
4 T-Stück DN 200 / DN 80 Abgang oben
5 Hydrant DN 80 Typ AD
6 FF-Stück DN 200, L= 300 mm
7 Doppelflanschbogen 45° DN 200
8 FF-Stück DN 200, L= 1000 mm
9 FF-Stück DN 200, L= 1000 mm
10 Vorschweißbund d 225 PEh (SDR 11) und Losflansch DN 200
d 225 PEh SDR 11
Briesker Straße
K2 Einbindung Bestand Hydrant auf d 225 PEh
1 Vorschweißbund d 225 PEh
2 E-Flex DN 200 / Muffe DN 200
3 T-Stück DN 200 / DN 80 GGG
4 KOS DN 80
5 Vorschweißbund d 90 PEh (SDR11) und Losflansch DN 80
6 E-Flex DN 80 - d 90 PEh (SDR 11)
80 GGG Bestand Außerbetriebnahme und Abstopfung
80 GGG Bestand Hydrant 80 GGG
K3 Einbindung Bestand TW HA ehemaliger Baumarkt
1 Hydrant DN 80 Typ AD
2 Vorschweißbund d 225 PEh (SDR11) und Losflansch DN 200
3 KOS DN 200
4 FF-Stück DN 200
5 T-Stück DN 200 / DN 80, GGG
6 KOS DN 80
7 Vorschweißbund d 90 PEh (SDR11) und Losflansch DN 80
8 Muffe DN 80 - d 90
9 E-Flex DN 80
80 GGG Bestand Außerbetriebnahme und Abstopfung
80 GGG Bestand ehemaliger Baumarkt
K4 Einbindung Bestand KA Brieske
1 PE-Bogen 45°, d 225
2 Vorschweißbund d 225 PEh (SDR11) und Losflansch DN 200
3 FFR-Stück DN 200/ DN 100
4 T-Stück DN 100 / DN 80 Abgang oben
5 Hydrant DN 80 Typ AD
6 Vorschweißbund d 125 PEh (SDR 11) und Losflansch DN 100
7 PE-Bogen 45°, d 125 PEh
8 E-Flex DN 100 mit Stützschüse
d 125 PEh Bestand Außerbetriebnahme und Abstopfung
d 125 PEh Bestand Einbindung KA
K5 Abstopfung HA-Anschluss Rentnerstraße 15
1 N-Stück DN 100 GGG
2 Unterflurhydrant DN 80 Typ AD
Durchgang Kläranlage Brieske
Durchgang Kläranlage Brieske
Durchgang Kläranlage Brieske