

Ansicht Südwest
M 1:100

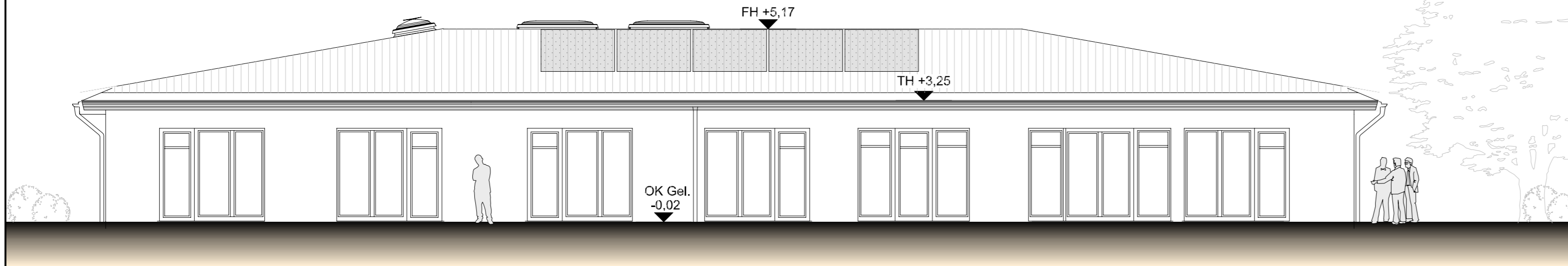

Ansicht Nordost
M 1:100

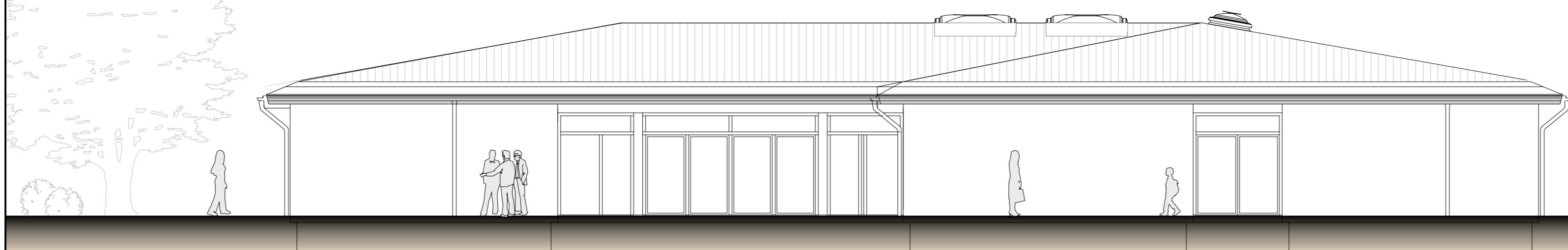

Ansicht Nordwest
M 1:100

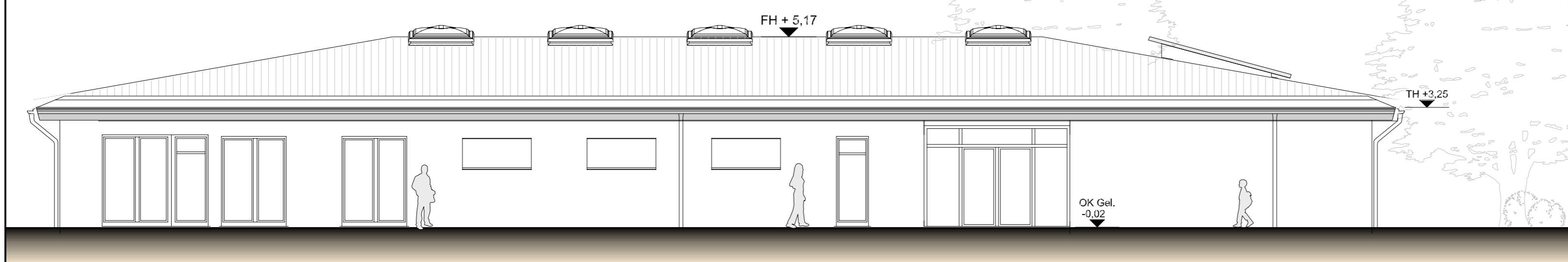

Ansicht Südost
M 1:100

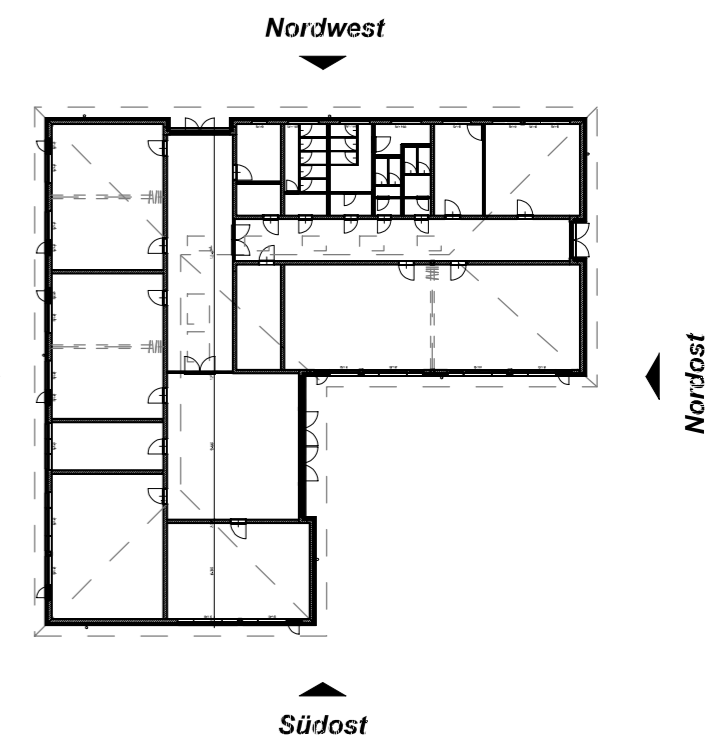
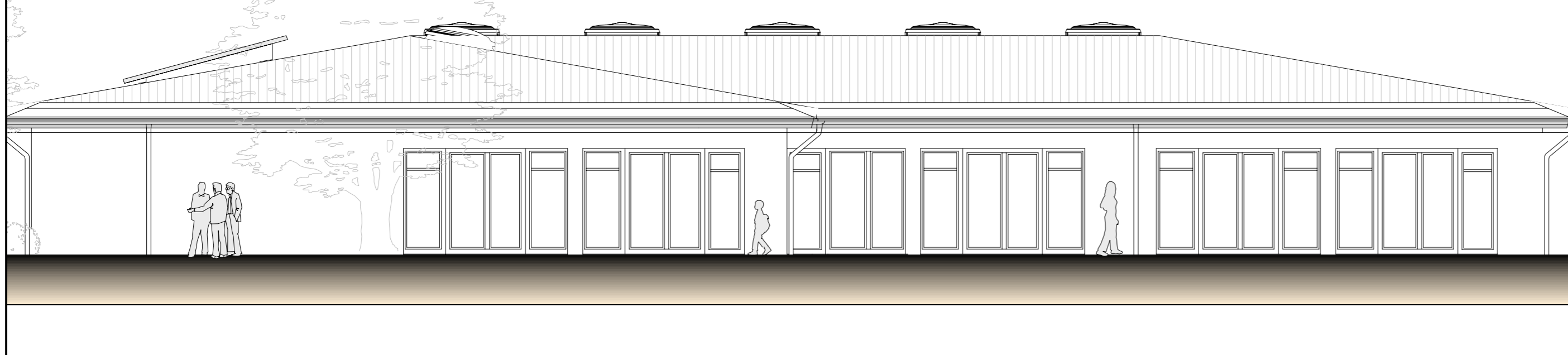

Zeichenerklärung

- Erdreich
- OK Gel. Oberkante Gelände
- TH Traufhöhe
- FH Firsthöhe

Höhensystem DHHN 2016
OKF ±0,00 = 85,90 m ÜNN

Alle Maße sind von der auszuführenden Firma verantwortlich vor Baubeginn zu überprüfen. Herstellerspezifische Maße sind zu überprüfen und gegebenenfalls anzupassen. Die Zeichnungen gelten nur in Verbindung mit der Statik!

Unstimmigkeiten sind mit der Bauleitung abzuklären.

Die Angaben der Erüstungshöhen beziehen sich auf den Fertigfußboden! Die Fensterhöhen sind einschl. Rollläden. Öffnungsmaße sind Rohbauöffnungen. Alle Flächen sind Grundflächen auf der Basis von Rohbaummaßen, ohne Putzabzug. Außenmaße sind Rohbaummaß!

Index	Datum	geändert von	Änderungsbeschreibung	Projektstatus	Index
Planquadrat Klug Architekten GbR Architekturwerkstatt				Bauantragsunterlage	
<small>Steffen Klug Diplom-Ingenieur Architekt FH Zul.Nr. 3368/07-04 Architektenkammer Sachsen-Anhalt</small>				<small>Matthias Klug Diplom-Ingenieur Architekt FH Zul.Nr. 884/04-07-04 Architektenkammer Brandenburg</small>	
<small>Diplom-Ingenieur Dipl.-Architekt 1979/1980 Tel. 03463-989088 info@planquadrat-klug.de</small>				<small>Unterschrift Bauherr</small>	
<small>Unterschrift Architekt</small>				<small>Planfeststellung</small>	
Bauherr Schulzweckverband "Auf der Höhe" vertr. durch Amt Falkenberg - Höhe Karl-Marx-Straße 16259 Falkenberg				Ansichten	
Objekt Neubau eines Mehrzweckgebäudes Tuchener Weg 2 16259 Heckelberg - Brunow				Projektnummer 2023-14	Blattnummer 04
Gemarkung: Heckelberg				Plotausdruck vom 29.05.2024	E-Mail: werle@planquadrat-klug.de
Flur: 3				Bearbeiter: B. Werle	Geprüft von: M. Klug
Flurstück: 262				Maßstab: 1:100	Format: A2
Pfad: O:\Projekte\2023\2023-14 MZG GS Heckelberg Brunow\Zeichnungen\1 - CAD\2 Bauantrag\2024-04-09\ MZG-Heckelberg.d					

Die Vervielfältigung oder Wiederverwendung dieser Zeichnung ganz oder teilweise ist ohne Einverständnis des Verfassers nicht gestattet.