

Raumübersicht Hauptgebäude Kellergeschoss Planung			
Raum-Nr.	Bezeichnung	Umfang in m	NRF in m ²
K01	Flur	7,16	3,11
K02	Lager	28,09	39,34
K03	Lager	13,22	10,21
K04	Lager	15,88	15,73
K05	Hausmeister Lager	28,78	47,75
K06	Lager	14,38	12,07
K07	Lager	15,61	14,69
K08	Trepperraum	25,95	21,10
K09	UV Eit	8,81	4,75
K10	Flur	38,16	37,86
K11	Lager	11,79	7,47
K12	Lager	44,64	97,72
K13	Heizraum	17,16	16,29
K14	Eit-Raum HA	11,20	7,84
K15	Lager	44,28	80,33
Netto-Raumfläche nach DIN 277-1 Gesamt=			416,26 m ²
Brutto-Grundfläche nach DIN 277-1=			517,94 m ²

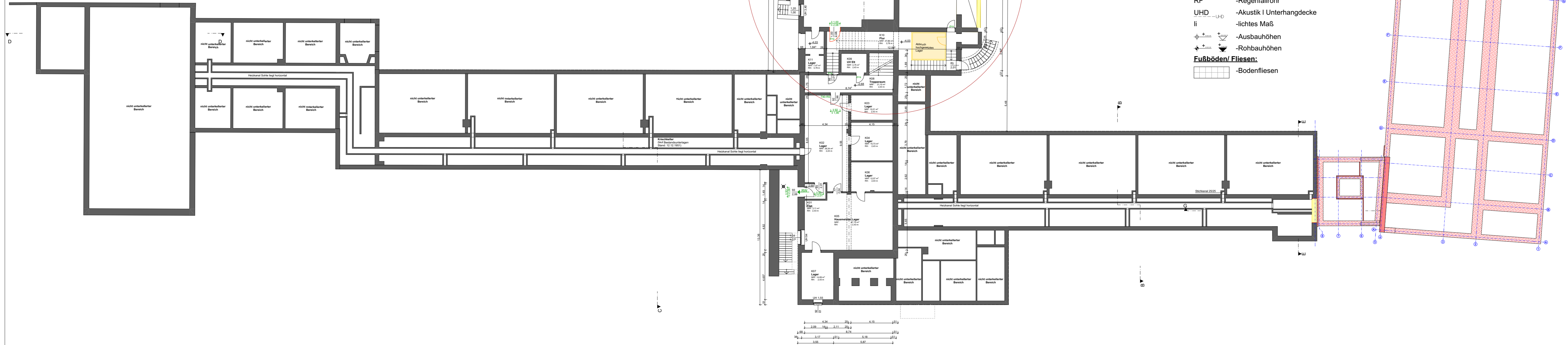

LEGENDE

- Bestand
- Abbruch
- Neubau
- Neubau Mauerwerk gemäß Statik
- Neubau Stahlbeton gemäß Statik
- Neubau Trockenbau gemäß Wärmeschutzberechnung
- Neubau Dämmung
- Raster
- RH -lichte Raumhöhe (OKFFB-UKUHD)
- UKD -Unterkante Unterdecke
- UH -Umwehrungshöhe
- R -Raffstore
- RF -Regenfallrohr
- UHD -Akustik I Unterhangdecke
- li -lichtes Maß
- Ausbauhöhen
- Rohbauhöhen
- Fußböden/ Fliesen:**
- Bodenfliesen

Abbruch/ Neubau sh. Bl.-Nr.: EP-2.05 - Teilgrundrisse Ostflügel

Brandschutz

- 1.RW → -1. Rettungsweg
- 2.RW → -2. Rettungsweg
- F30/ F90 -Feuerwiderstandsdauer
- fh -feuerhemmendes Bauteil, 30min
- fb -feuerbeständiges Bauteil, 90min
- T30 -Feuerschutztür
- rs -Rauchschutz nach DIN 18095
- fh+rd+s -feuerhemmend, rauchdicht- und selbstschließend
- rd+s -rauchdicht- und selbstschließend
- d+s -dicht- und selbstschließend

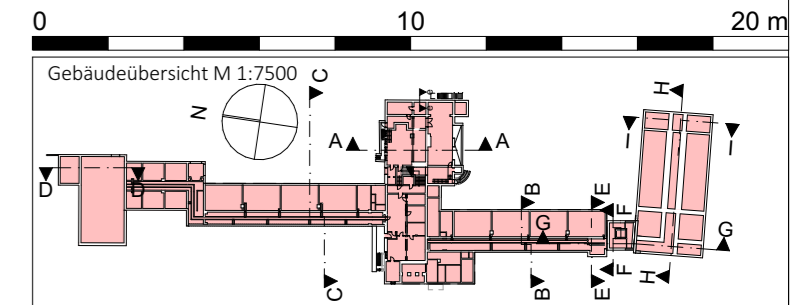

Bauvorhaben:
Ergänzungsbau Grundschule Seelow
 Baugrundstück:
 Straße der Jugend 7
 15306 Seelow
 Flur, Flurstück:
 13 | 338 Höhenlage:
 51,47m ü. DHHN 2016 = ±0,00 OK FFB EG

AUFTRAGGEBER:
 Stadt Seelow
 Küstriner Straße 61
 15306 Seelow
 ☎ info@seelow.de
 ☎ 03346 802111
 ☎ 03346 802200

Unterschrift:
 Der Bürgermeister

ARCHITEKT:
 Architekturbüro Krüger
 Beeskower Straße 10
 15234 Frankfurt (Oder)
 ☎ buero@architekturbuero-krueger-frankfurt.de
 ☎ 0335 521 00 640
 ☎ 03222 1520776

Unterschrift:
 Dipl.-Ing. Architektin Regine Krüger
 Zul.-Nr.: BA-2130-90-1-A

Bl.-Nr.: **EP-2.01** Planinhalt:
Grundriss Kellergeschoss
Übersichtsplan/ Darstellung

Planungsphase: **Entwurfsplanung** Datum: **06.06.2025**
 Zeichner: **A.Erbe** Blattgröße: **914x297mm** Maßstab: **1:200**
 Pfad: K:\K-2021-147 Grundschule Seelow\Archicad\LP5_Ergänzungsbau.pln