

Gesamtmaß	25,50																	
Außenmaße	1,50	22,00													2,00			
Rohbaumaße	64	86	38	4,90 ⁵	24 ⁵	2,26	25	3,97	38	3,90	38	4,95	38	1,49	51			
Öffnungen	1,50	4,04 ⁵		1,11	2,11-2,16	1,02	1,11	2,11-2,16	1,02	1,11	2,11-2,16	1,02	1,11	2,11-2,16	2,54 ⁵	1,77	1,88	2,00

Gesamtmaß	15,28																					
Außenmaße	4,98	4,60													3,88							
Rohbaumaße	30	64	2,44	2,67-2,91	4,12	64	4,98	4,60	1,22	2,11-2,16	1,56	3,88	2,27	2,11-2,16	1,22	2,11-2,16	1,22	2,11-2,16	1,54 ⁵			
Öffnungen	1,50	3,99		1,22	2,11-2,16	91	1,22	2,11-2,16	91	1,22	2,11-2,16	91	1,22	2,11-2,16	91	1,22	2,11-2,16	91	1,22	2,11-2,16	4,01	2,00

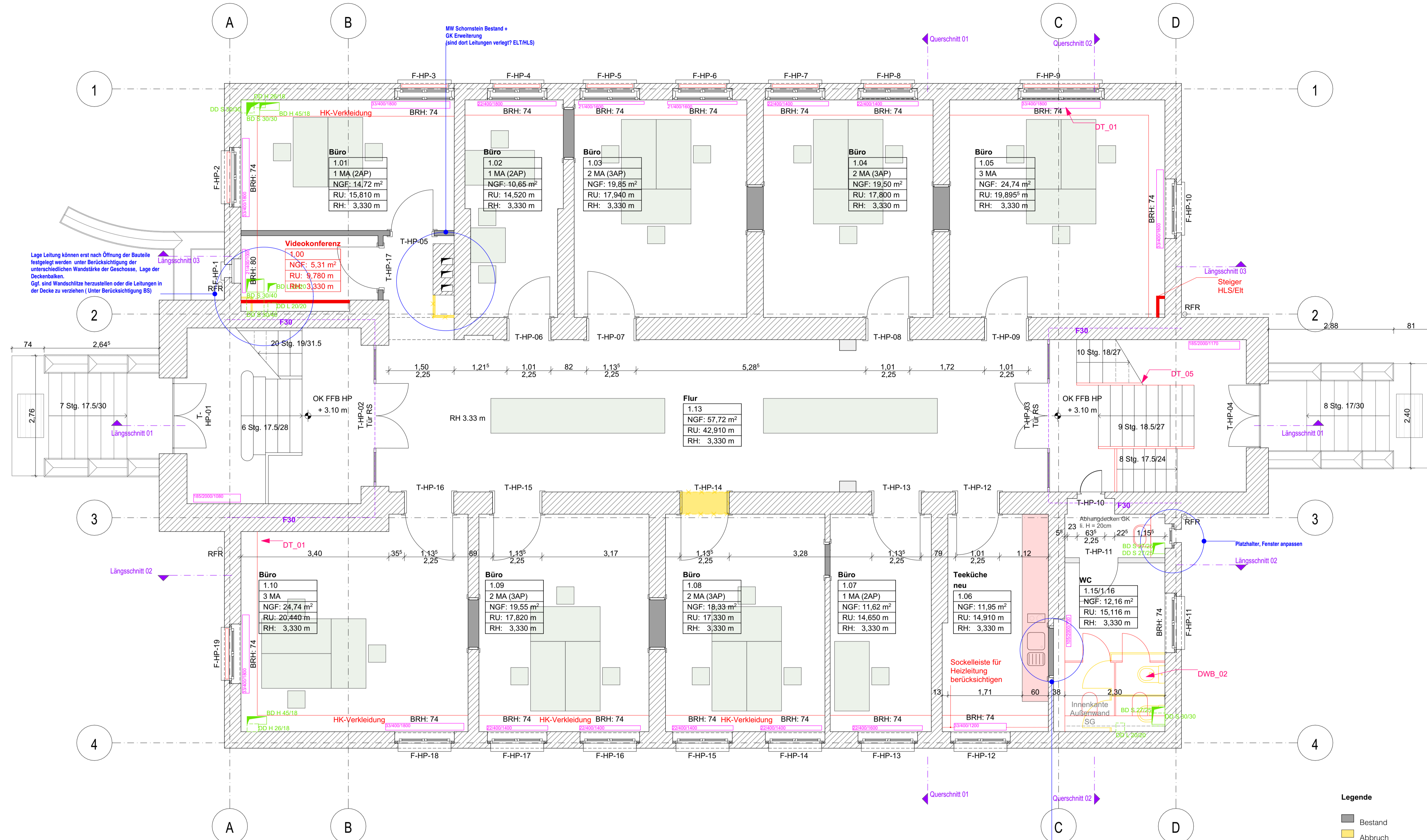

Öffnungen	1,50	3,99	1,22	91	1,22	91	1,22	91	1,22	91	1,22	91	1,22	91	1,22	91	1,22	91	1,22	91	1,22	4,01	2,00
Rohbaumaße	64	86	38	5,22	25	3,91	38	3,66 ⁵	12	2,32 ⁵	38	2,31	38	2,30	38	2,00							
Außenmaß	1,50	22,00																					
Gesamtmaß	25,50																						

- Legende**
- Bestand
 - Abbruch
 - Neubau
 - Mauerwerk KS
 - Stahlbeton
 - Heizkörper (HK)
 - Außenliegender Sonnenschutz
- 1,22 / 2,11-2,16 Fenster Segmentbogen
 211 (Kämpferpunkt)
 216 (Scheitelpunkt)

Bauherr
PIK
Herr Neumann
Telegrafenberg | 14473 Potsdam
Telefon +49 331 288 20883

Plangröße
DIN A1

Maßstab
1:50

Bauvorhaben
Gebäude A 26

Zeichnung
KGR 300 - Hochbau

A_50_GR_002 Grundriss Hochparterre

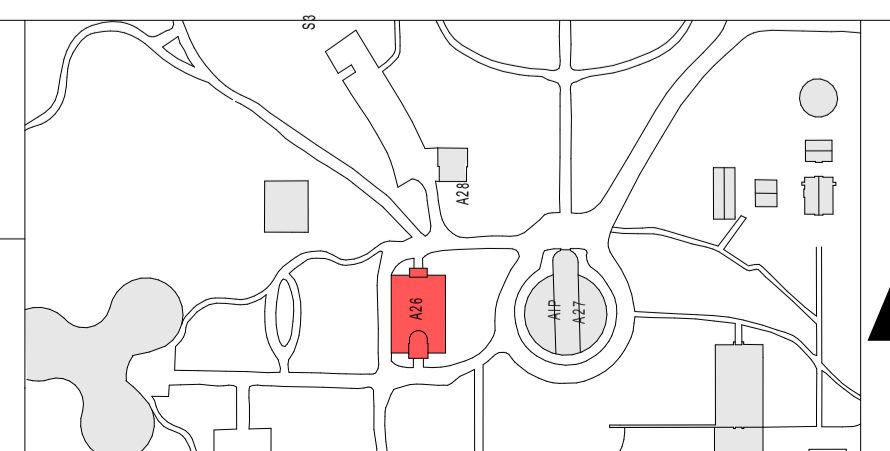

- Legende**
- Abbruch
 - Neubau
 - Mauerwerk KS
 - Stahlbeton

Index	Datum	gez.	Art der Änderung
			Änderung Hochbau

Datum	28.01.2026	DATEINAME	D-14473 A 26 300 2023	LAYOUT	
Gewerk	Hochbau	Planverfasser Hochbau	ELZ Architekten BDA		
Leistungsphase	Ausführungsplanung	Behlerstraße 6b	14469 Potsdam	VORABZUG	
gezeichnet		geprüft			