# Raum 02 – Grundriss / Ansichten

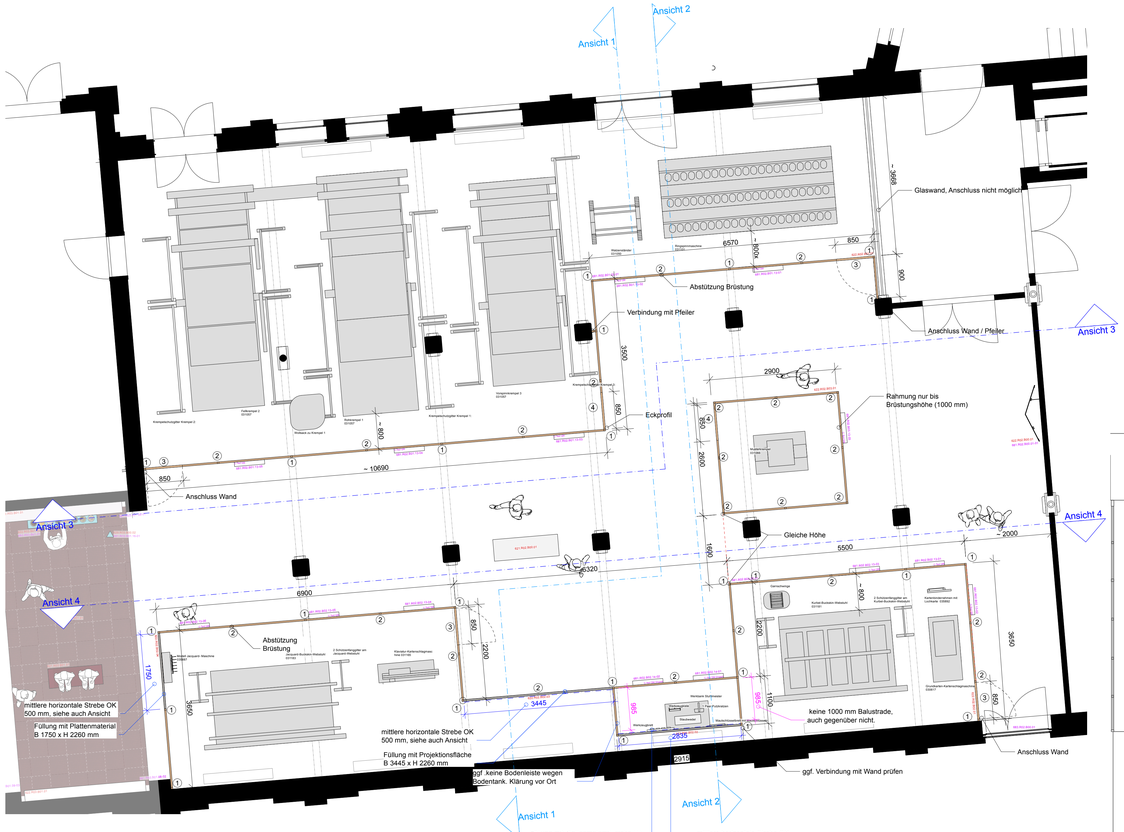


Grundriss
M 1:50

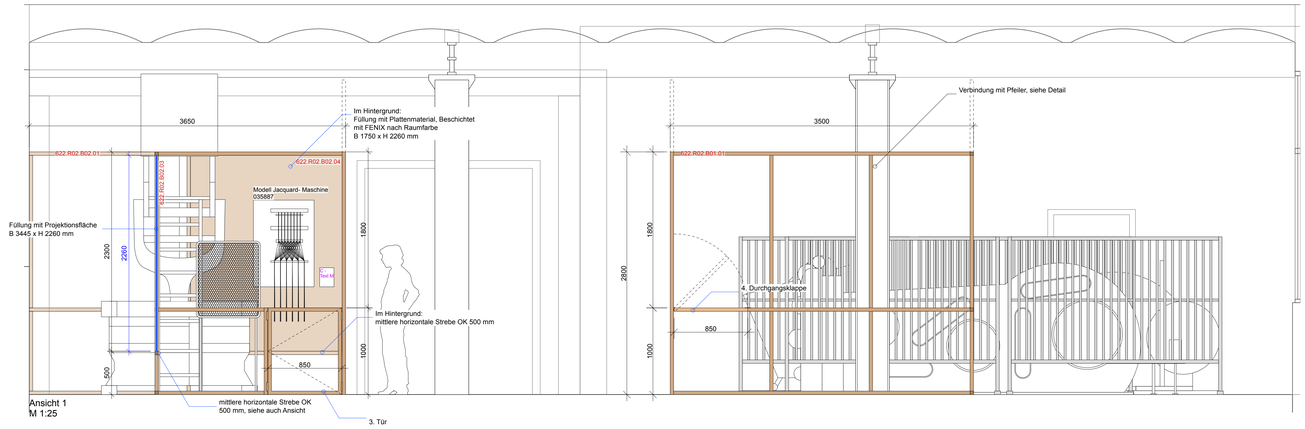


Ansicht 1
M 1:25

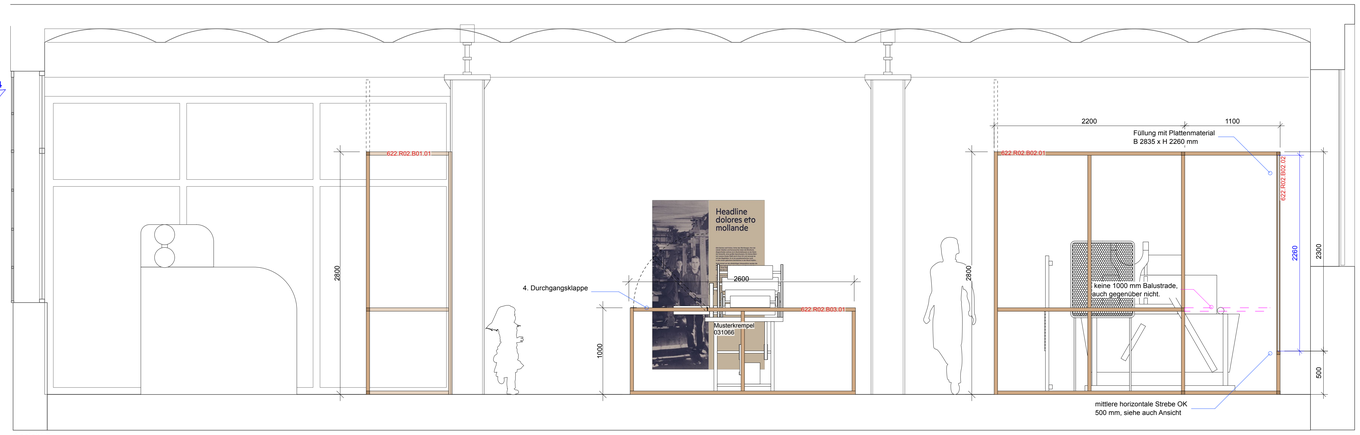


Ansicht 2
M 1:25

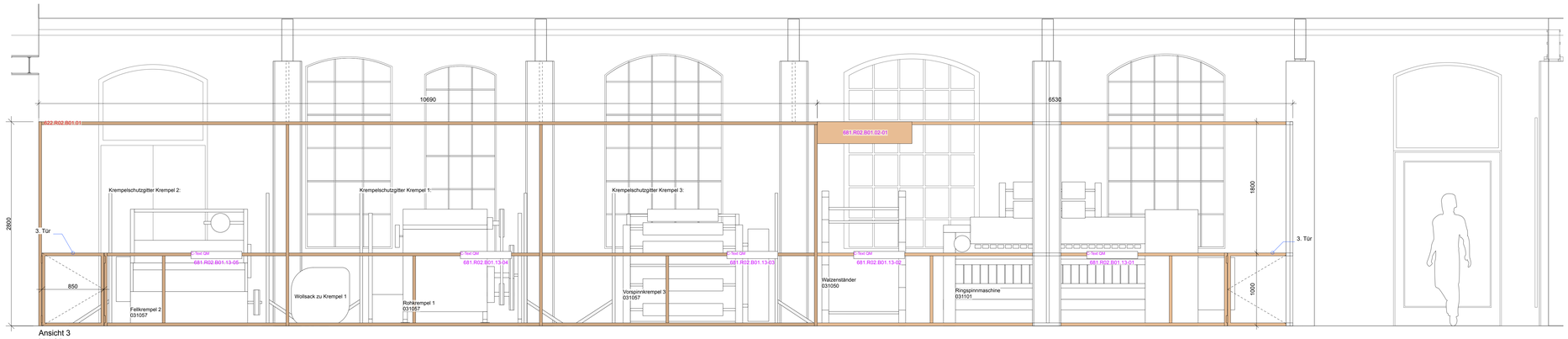


Ansicht 3
M 1:25

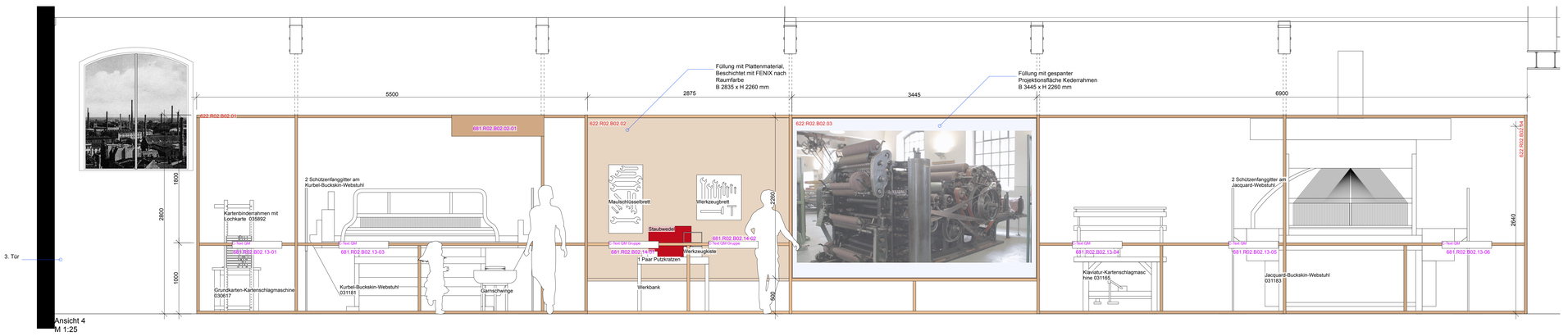


Ansicht 4
M 1:25


DUNCAN McCAULEY
Adalbertstraße 5
10999 Berlin
T +49 (0) 30 84712277-0
info@duncanmccauley.com


Bauvorhaben
Brandenburgisches Textilmuseum Forst (Lausitz)

Bauherr
Stadt Forst (Lausitz)
i.V. Bürgermeisterin
Lindenstr. 10-12
03149 Forst (Lausitz)

Projektleitung
Brandenburgisches Textilmuseum
Sorauer Str. 37,
03149 Forst (Lausitz)


Hinweis zur Ausführung
Der vorliegende Plan ist musterhaft. Die technische Machbarkeit, Maßhaltigkeit und fachgerechte Ausführung sind vom Auftragnehmer zu prüfen. Die Umsetzung hat sich dem anerkannten Regeln der Technik sowie geltenden Normen (DIN, EN) und VOB/DIN zu erfolgen. Ein funktionierendes, norrgerechtes Gesamtgewerk ist schnurstellen. Unstimmigkeiten sind vor Ausführung mit dem Planer und beteiligten Fachplanern abzustimmen und schriftlich zu dokumentieren.
Verantwortlich für diese Planung: Duncan McCauley GmbH & Co. KG
Vervielfältigung, Weitergabe oder anderweitige Nutzung nur mit ausdrücklicher Genehmigung.

| Index | Datum | Bereich | Änderung |
|---|---|---|---|

| Leistungsphase | Status | Datum |
|---|---|---|
| LP 4 | Freigabe | 11.11.25 |

| Format | Maßstab | Zeichner |
|---|---|---|
| ISO A0 | M 1:50, 1:25 | KR |

| Etage | Bereich | Seite |
|---|---|---|
| EG | Raum 02 | 1 |

Planname
BTM_LP4_EG_R02_Grundriss_Ansichten