

Sporthalle

Fläche für  
Baustellen-  
einrichtung

Bauzaun

ca.  
3m

ca.  
3m

Neubau  
Schule/Kita/  
Bibliothek

◀ Rhodung Hecke  
zur Überfahrt b=ca. 6m

▶ Baustellen-  
einfahrt

Sauerwaldsweg

Burg

Heinrich-Gruppe-Schule

Kita

Baustelleneinrichtung

Heinrich-Gruppe-Schule  
Erweiterungsbau  
mit Bibliothek und Krippex  
34393 Grebenstein





**LEGENDE**

Bestand	Stahlbeton
Abbruch	Mauerwerk
Planierung	Trennwand
Fl. Fußbodenbelag	Stk. Stuck/Malergips
Fl. Feinschicht	Stk. Stuckputz
WdK. Außenwand	Stk. Putz
WdK. Innenwand	Stk. Putz
WdK. Decke	Stk. Putz
WdK. Boden	Stk. Putz
WdK. Keller	Stk. Putz
WdK. Dach	Stk. Putz
WdK. Außenputz	Stk. Putz
WdK. Innenputz	Stk. Putz
WdK. Deckenputz	Stk. Putz
WdK. Bodenputz	Stk. Putz
WdK. Kellerputz	Stk. Putz
WdK. Dachputz	Stk. Putz
WdK. Außenputz	Stk. Putz
WdK. Innenputz	Stk. Putz
WdK. Deckenputz	Stk. Putz
WdK. Bodenputz	Stk. Putz
WdK. Kellerputz	Stk. Putz
WdK. Dachputz	Stk. Putz

Baunutzer <b>KGB Heinrich-Grube-Schule Erweiterungsbau</b>		Planstand <b>Ausführungsplanung</b>
Bauprojekt <b>Landkreis Kassel Der-Kirklassenschule</b>		
Bauplanung <b>Landkreis Kassel Der-Kirklassenschule</b>		Planinhalt <b>Ansichten Süden u. Westen</b>
Blattgröße A0 Überlänge	Datum 11.09.24	Maßstab 1:50
Gez. TK	Plannummer, Index AP-011a	

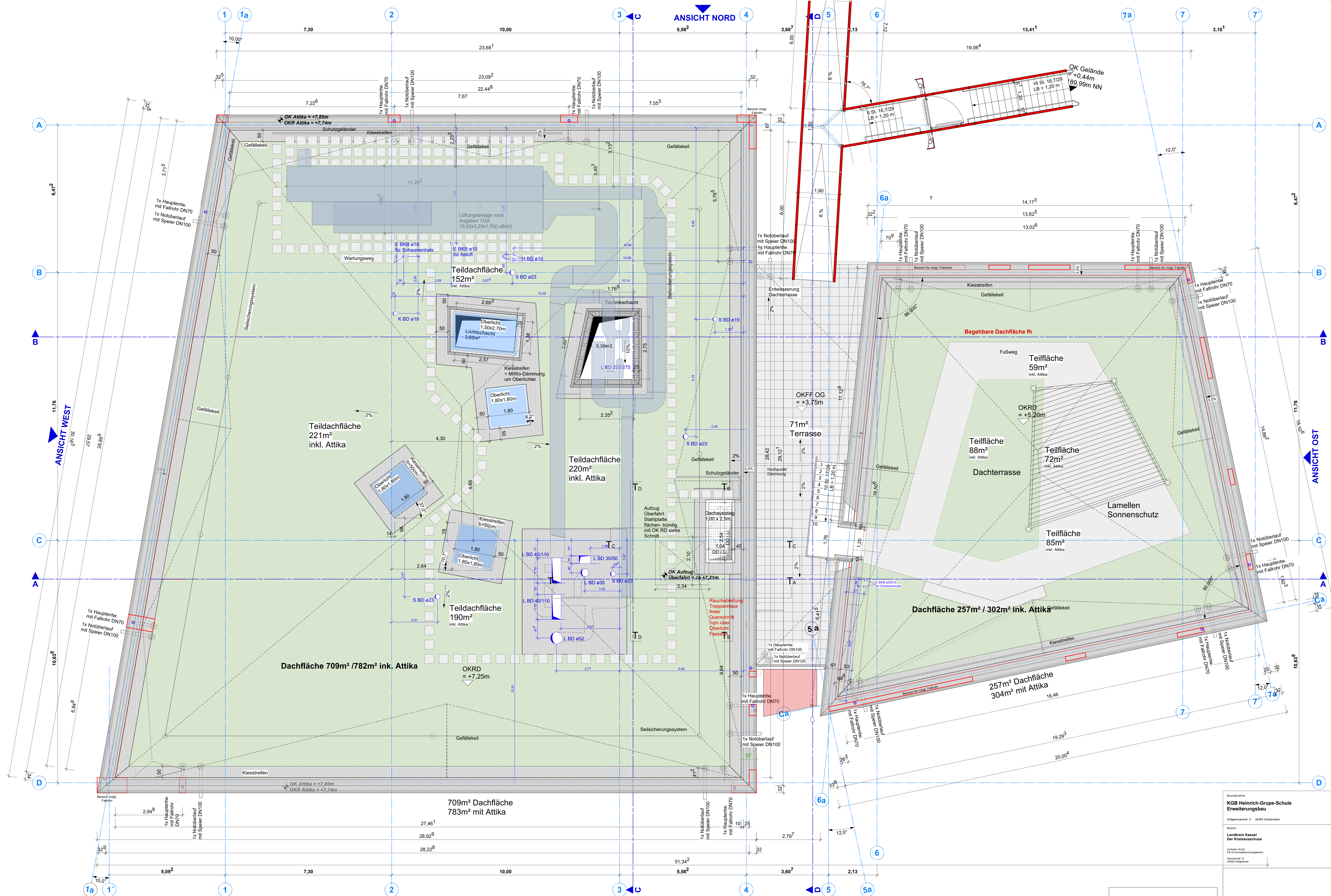

**LEGENDE**

	Beton		Stahlbeton
	Brickwork		Mauerwerk
	Insulation		Dachstuhl
	Dachstuhl		Dachstuhl

Herrschaft:  
**KGB Heinrich-Gruppe-Schule  
 Erweiterungsbau**  
 Halbgemeinde: P 34300 Grebenstein  
 Bauehr:  
**Landkreis Kassell  
 Der Kreisschuss**  
 Vertreten durch:  
 1. Vorsitzender: Dr. G. H. H. H.  
 2. Vorsitzender: Dr. G. H. H. H.  
 3. Vorsitzender: Dr. G. H. H. H.

Planstand	
<b>Ausführungsplanung</b>	
Planinhalt	
<b>Grundriss Dachausicht</b>	
Blattgröße	Datum
A0 Überlänge	11.09.24
Grz.	Maßstab
TK	1:50
Plannummer, Index	
AP-006e	

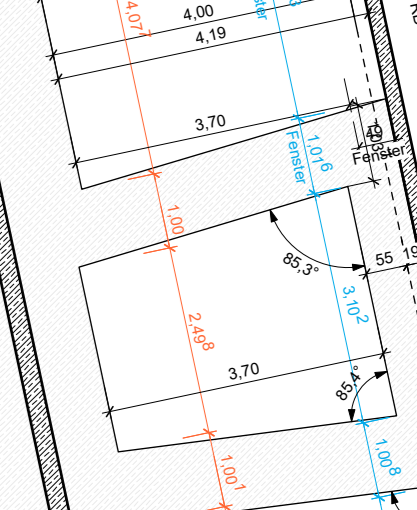
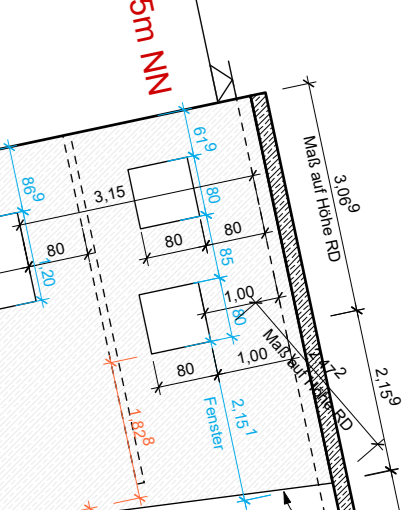
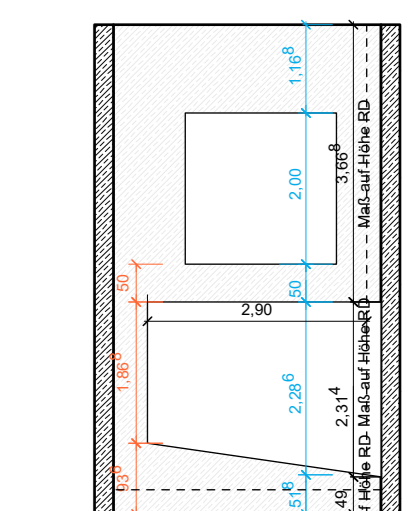


**LEGENDE**

1.00: Stufen  
 1.01: Stufenkante  
 1.02: Abbruch  
 1.03: Dämmung  
 1.04: Treppentauern  
 1.05: Mauerwerk  
 1.06: Stufen  
 1.07: Stufenkante  
 1.08: Abbruch  
 1.09: Dämmung  
 1.10: Treppentauern  
 1.11: Mauerwerk

**KGB Heinrich-Grube-Schule**  
 Erweiterungsbau  
 Baugrunderlage: 9 34353 Gießen  
 Bauherr:  
 Landkreis Kassel  
 Der Kreistag  
 Planstand:  
**Ausführungsplanung**  
 Planinhalt:  
**Grundriss Erdgeschoss**  
 Blattgröße: A0  
 Überlänge: 11.09.24  
 Gez.: TK  
 Datum: 11.09.24  
 Maßstab: 1:50  
 Plannummer: Index  
 AP-0041



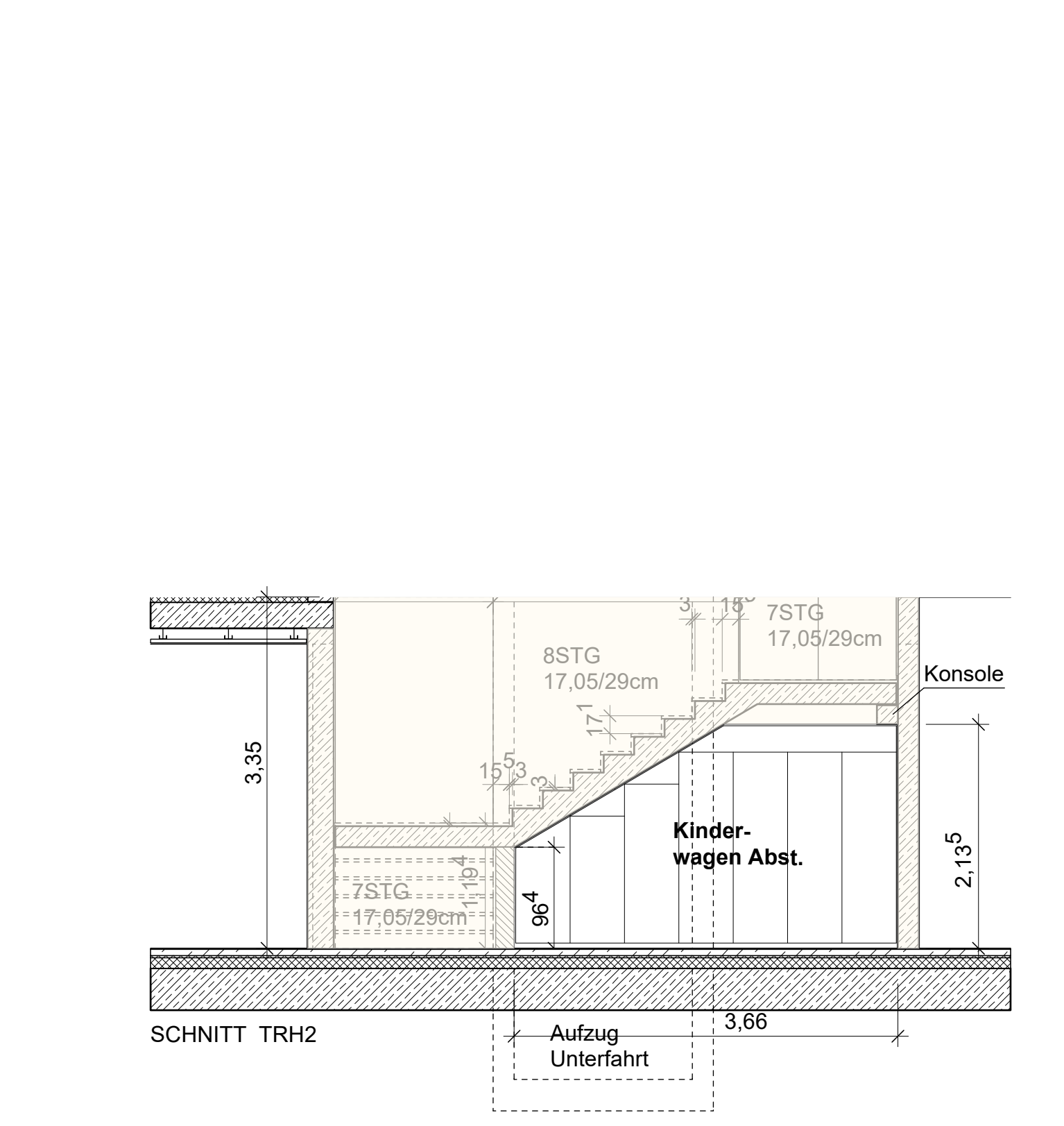
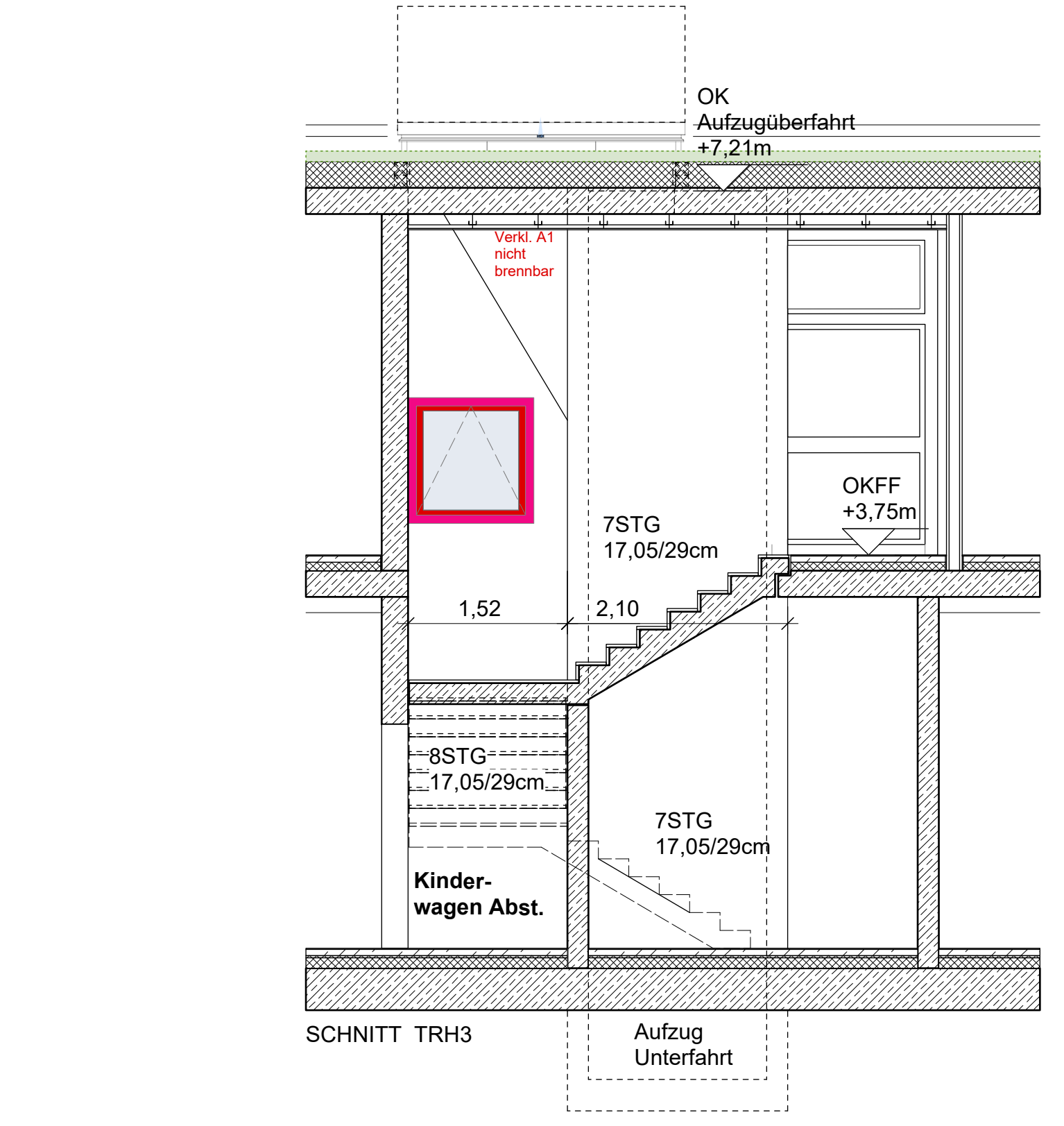
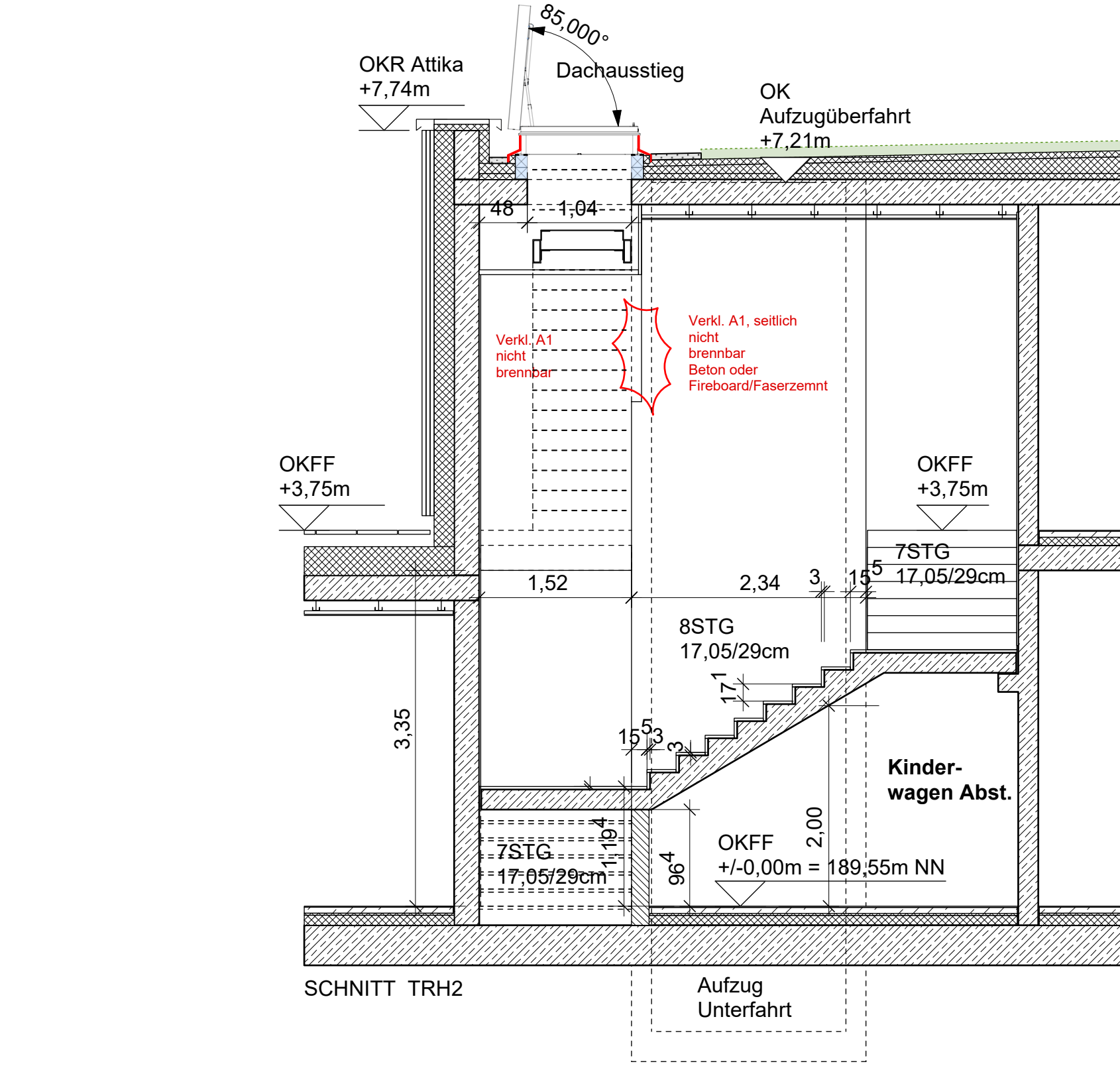
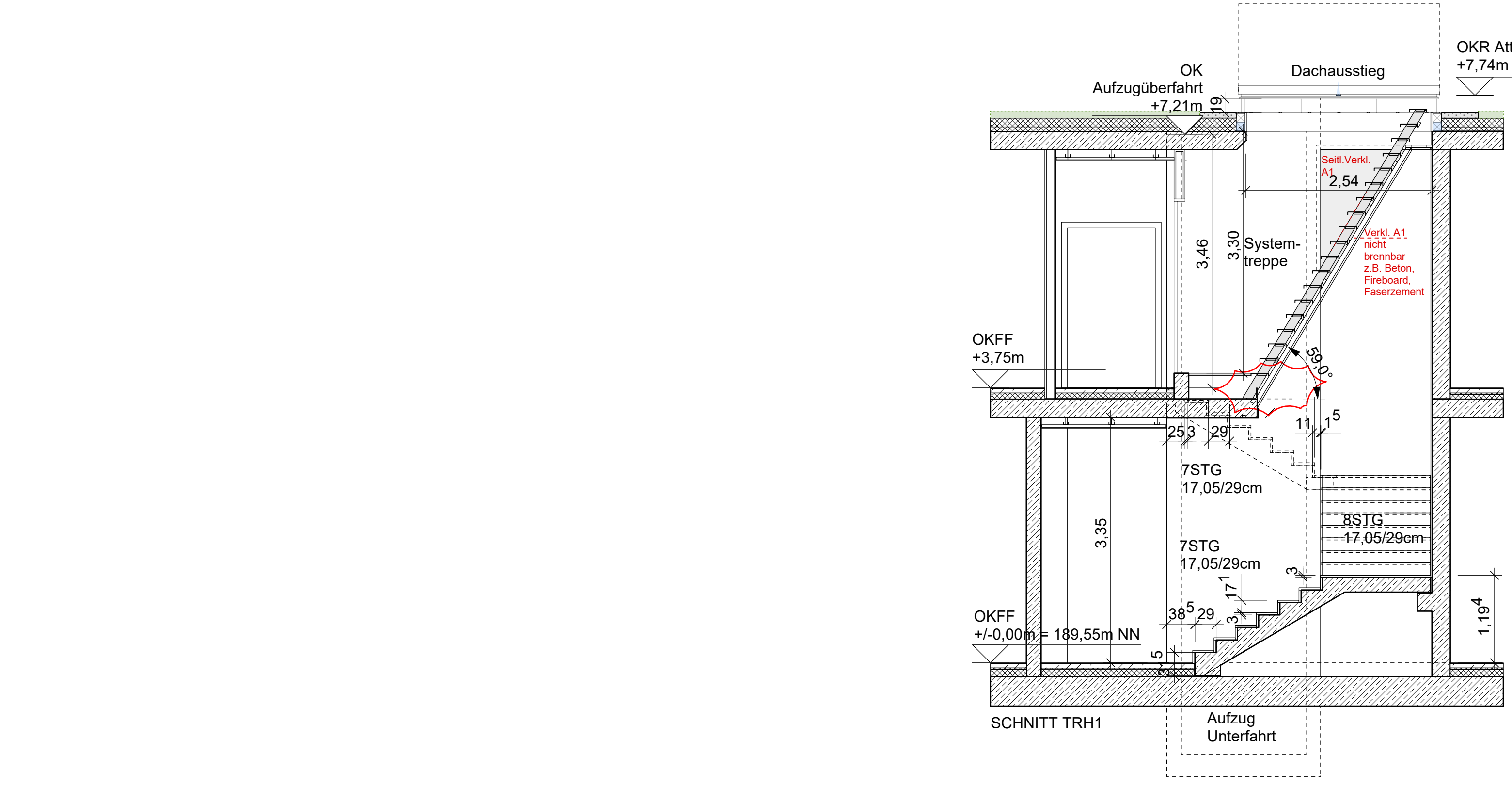



**LEGENDE**

Bestand	Abbruch	Neubau	Stahlbau	Mauerwerk	Trockenbau
...	...	...	...	...	...

**ÄNDERUNGEN**

Datum	Änderungen	Index	Gez.
11.02.20	Technische Zeichnung, Gebäudeteil	x	TK
11.02.20	Übersicht, Schnittbauwerke, Erdteil	x	TK
11.02.20	Schnittbauwerke auf 1.3.20	x	TK

**Grunddaten**

**KGB Heinrich-Gruppe-Schule Erweiterungsbau**

Bestand: Landkreis Kassel Der Kreisausschuss

VERFAHREN: AUSSCHUSS

Wahlperiode: 18.01.2017 bis 18.01.2021

2017 Kassel



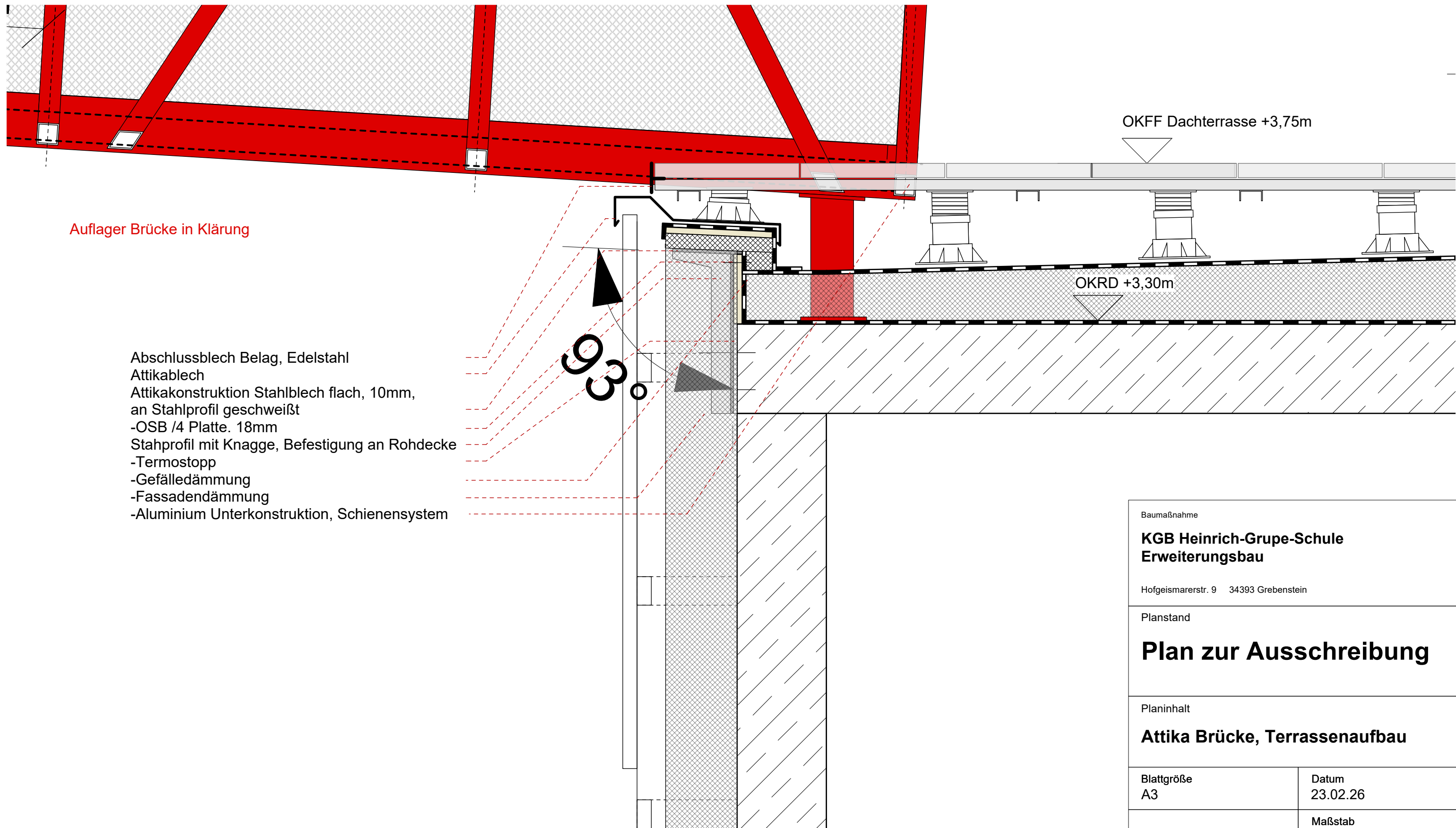

Auflager Brücke in Klärung

- Abschlussblech Belag, Edelstahl
- Attikablech
- Attikakonstruktion Stahlblech flach, 10mm,  
an Stahlprofil geschweißt
- OSB /4 Platte. 18mm
- Stahlprofil mit Knagge, Befestigung an Rohdecke
- Termostopp
- Gefälledämmung
- Fassadendämmung
- Aluminium Unterkonstruktion, Schienensystem

OKFF Dachterrasse +3,75m

OKRD +3,30m

Baumaßnahme

**KGB Heinrich-Grube-Schule  
Erweiterungsbau**

Hofgeismarerstr. 9 34393 Grebenstein

Planstand

**Plan zur Ausschreibung**

Planinhalt

**Attika Brücke, Terrassenaufbau**

Blattgröße  
A3

Datum  
23.02.26

Maßstab  
1:20

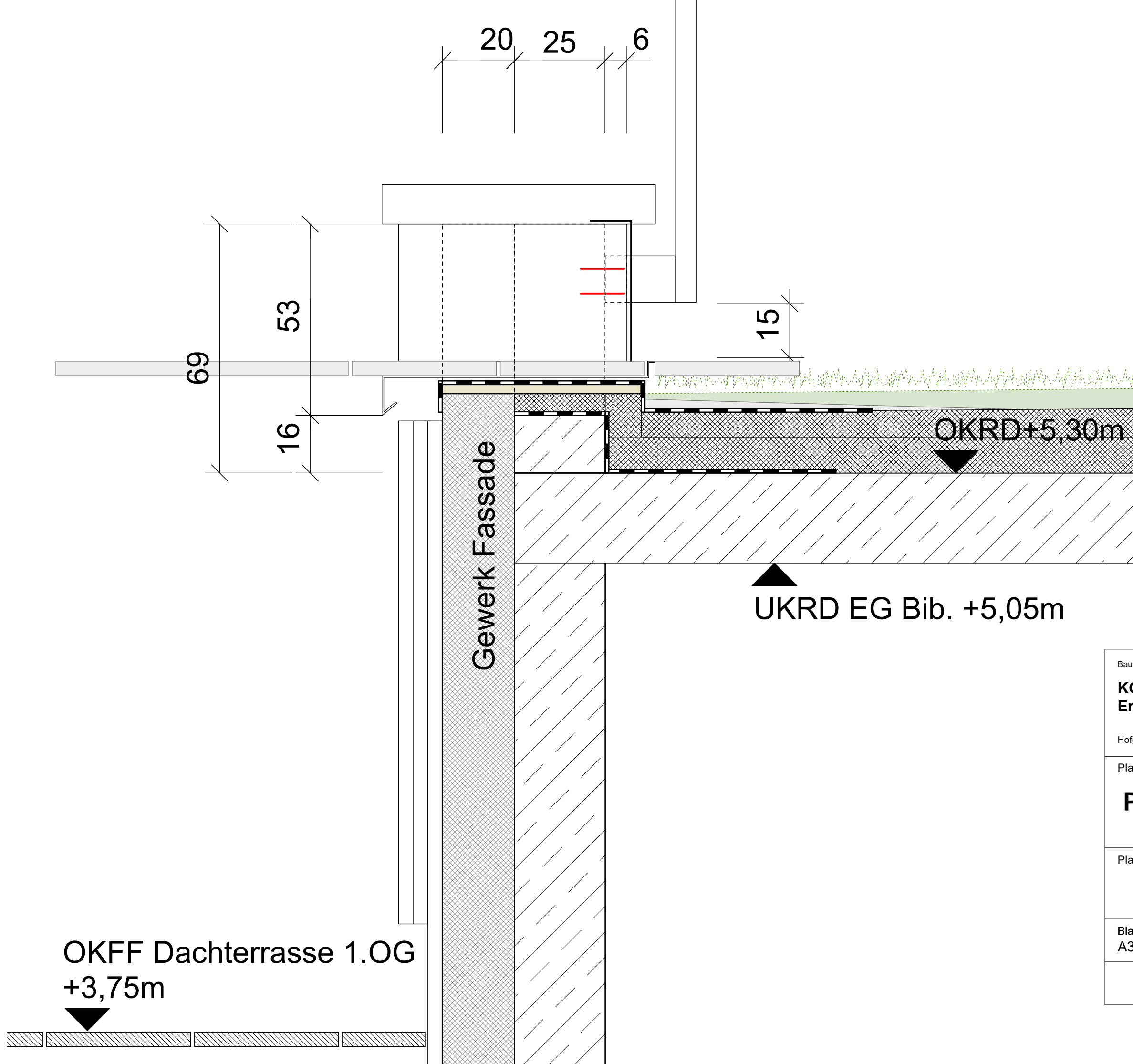

Baumaßnahme	
<b>KGB Heinrich-Grube-Schule Erweiterungsbau</b>	
Hofgeismarerstr. 9 34393 Grebenstein	
Planstand	
<b>Plan zur Ausschreibung</b>	
Planinhalt	
<b>Zugang Dach</b>	
Blattgröße A3	Datum 23.02.26
	Maßstab 1:5

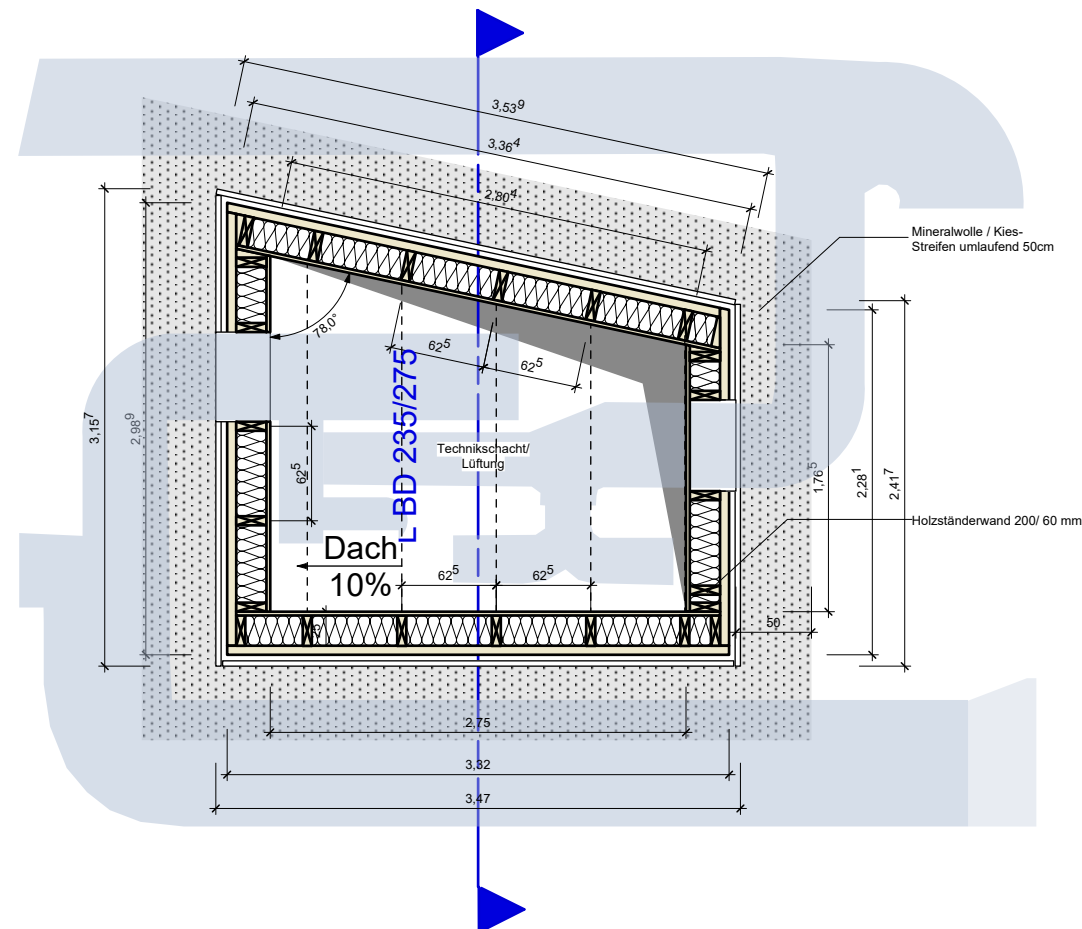
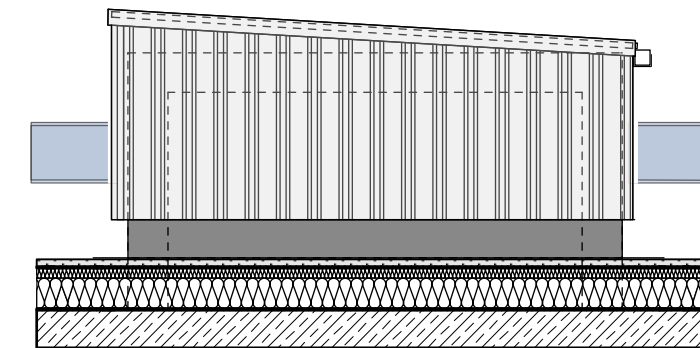
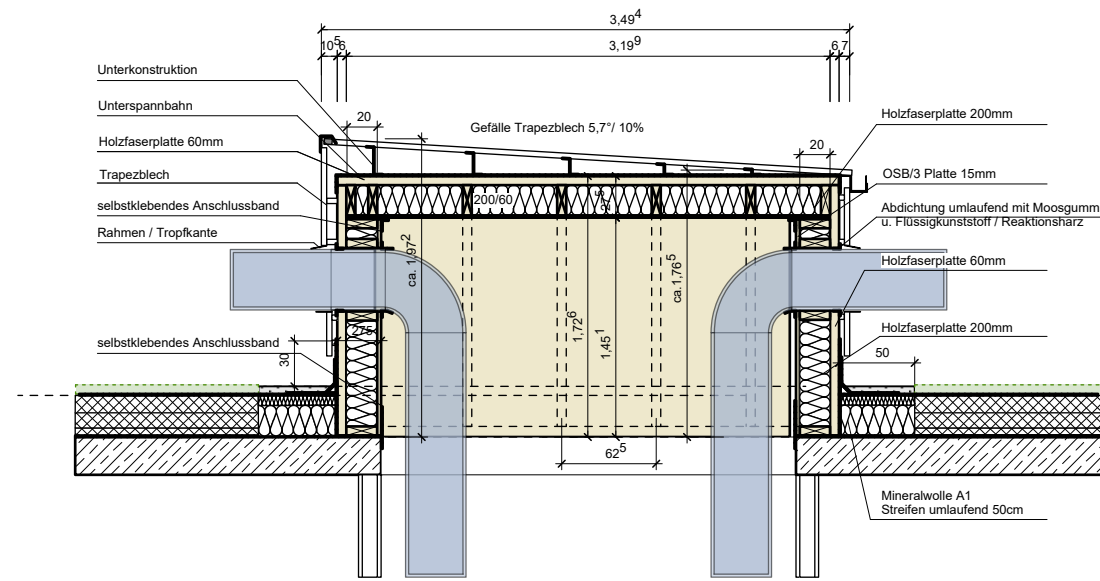
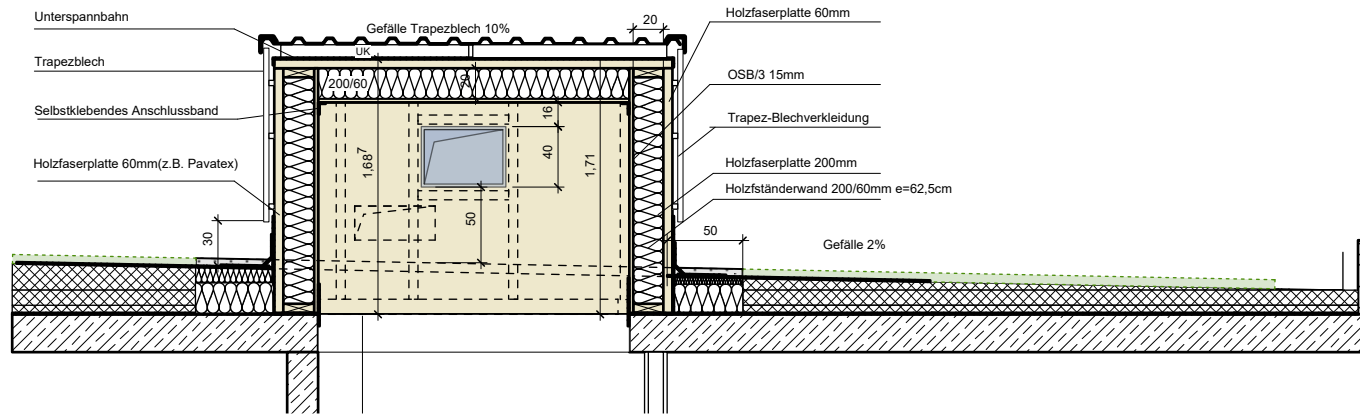

Baumaßnahme	
<b>KGB Heinrich-Grube-Schule Erweiterungsbau</b>	
Hofgeismarerstr. 9 34393 Grebenstein	
Planstand	
<b>Plan zur Ausschreibung</b>	
Planinhalt	
<b>Lüftungseinhausung Dach</b>	
Blattgröße A3	Datum 23.02.26
	Maßstab 1:50