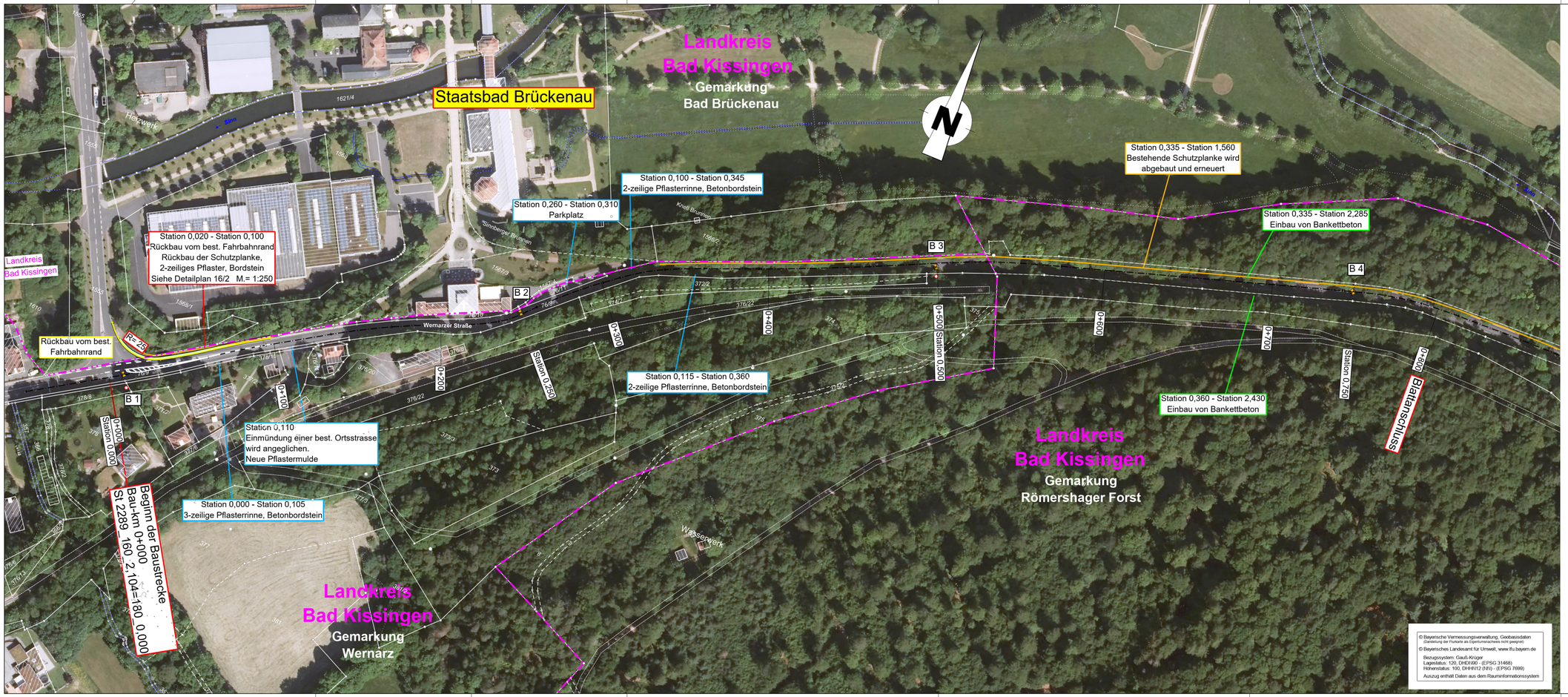

Zeichenerklärung

Verwaltung

- Gemeindegrenze
- St 2289 — Staatsstraße
- KG 38 — Kreisstraße

Gebiete und Flächen und Schutzgebiete

- W — Wohngebiet
- M — Mischgebiet
- G — Gewerbegebiet
- S — Sondergebiet
- Gemeinbedarf
- WS — Wasserschutzzone

Versorgungseinrichtungen

vorhanden / geplant

- E — E-Freileitung
- E — E-Kabel
- Fernmeldeleitung

Sonstiges

- geplanter Bohrpunkt
- Schutzplanke

9

1 2 3

Staatliches Bauamt Schweinfurt	bearbeitet:	09/2024	Häpp/Söldner
	gezeichnet:	09/2024	Schirmer
	geprüft:	09/2024	Arnold
Mainberger Straße 14 97422 Schweinfurt	PSP Nr.:		
Tel.: 09721/203-0, Fax: 09721/203-402, E-Mail: poststelle@stbasw.bayern.de	Projekt:	N:\Bitaserv\bau\05_ITR\Orientm\521\st 2289\Ern_Wernarz-BadBrückenau	
	LAGEPLAN_Wernarz-BadBrückenau_Sodi		

Nr.	Art der Änderung	Datum	Zeichen

AUSSCHREIBUNG

Straßenbauverwaltung Freistaat Bayern Staatliches Bauamt Schweinfurt Straße / Abschn.-Nr. / Station: St 2289_180_0,000 bis St 2289_180_2,560 PROJIS-Nr.:	Unterlage / Blatt-Nr.: 5 / 1 Lageplan Maßstab: 1 : 1000

St 2289, Zeitlofs - Bad Brückenau

Erneuerung Staatsbad Brückenau - Bad Brückenau

Bau-km 0+000 - Bau-km 2+560

aufgestellt:
Staatliches Bauamt Schweinfurt

Arnold, Baurat
Schweinfurt, den 15.01.2025

08.01.2025