Diese Unterlage ist urheberrechtlich geschützt. Ihre Vervielfältigung, Mitteilung oder Überlassung an Dritte, sowie die Verwertung ohne unser schriftliches Einverständnis ist untersagt und verstößt gegen den Paragraphen 106 ff. UrhG und Paragraph 18 UWG und Paragraph 3 Absatz 6 VOB/B.

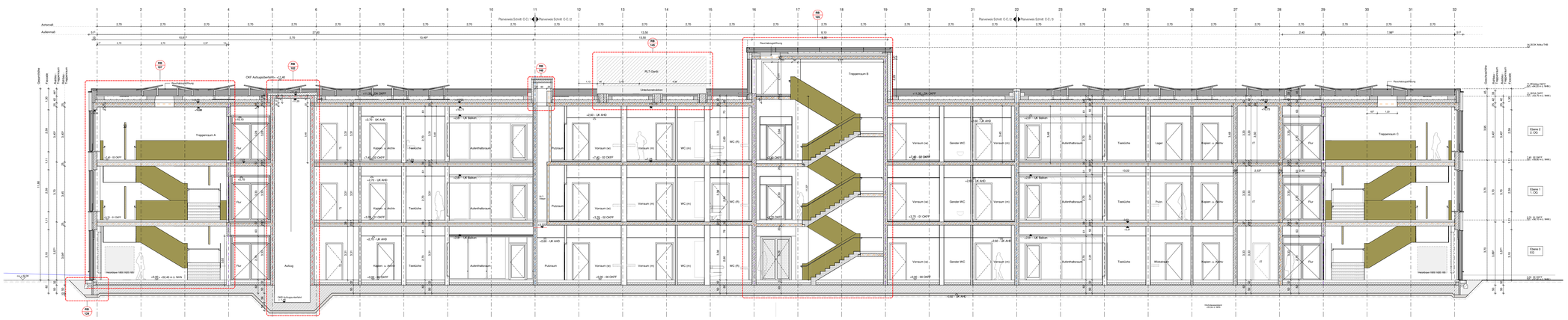

Schnitt C - C

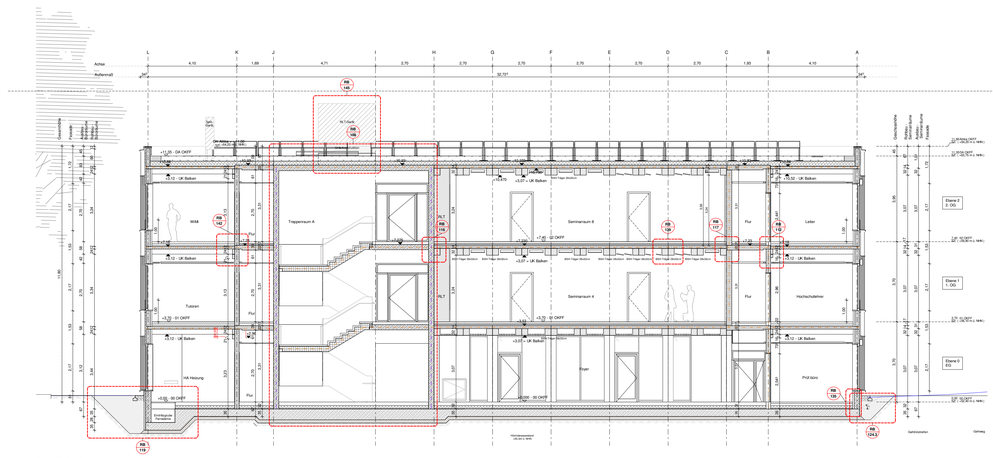

Schnitt D - D

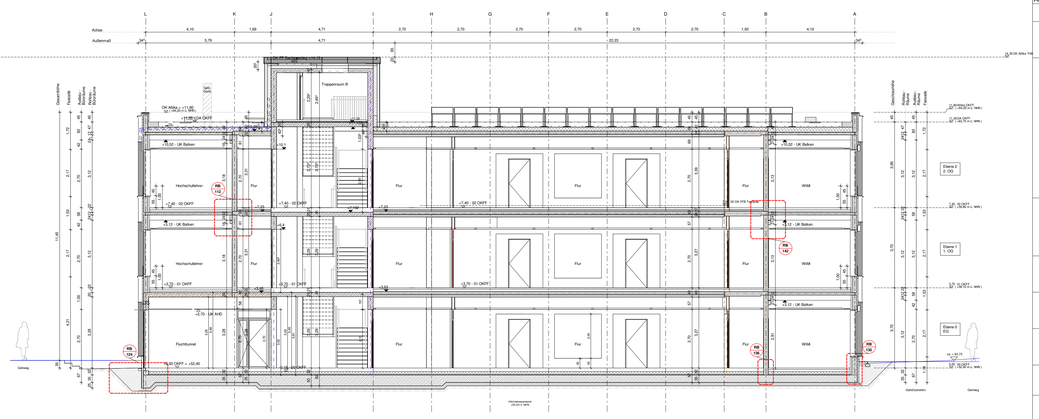

Schnitt E - E

Legende

Alle Planmaße, Angaben und Maße sind vor Beginn der Arbeiten vom Unternehmer wesentlichst zu prüfen, mit der Ortsbrust zu vergleichen und Differenzen der Bauleitung mitzuteilen und zu klären! Unstimmigkeiten zwischen der Architektenzeichnung und anderen Unterlagen und Planungsbeteiligten sowie gegenüber Leitungsverzeichnissen sind umgehend der Bauleitung mitzuteilen und zu klären!

Höhenbezüge Gelände:

± 0.00 = 52.40 m ü. NHN (DHFF Ebene 0)

Achsen:

Hauptachsen

Höhen:

+0.00 Fertighöhe Grundriss

+3.10 OKFF Fertighöhe (Schnitt)

+2.10 OKRF Rohbauhöhe (Schnitt)
Hinweis: Trägerunterkante von OKFF aus gemessen

Planverweise:

Schnitt

Detailverweise:

WA - Wandabwicklung FA - Fassaden-Arbeiten
AV - Bauteilaufbauten SO - Schnitte/Detailansichten
FL - Fliesen DA - Dachansicht
FB - Farbe TZ - Türzargenplanungen
FE - Außenfenster / Türen TU - Türen

Räume:

AR.0.5 Programmnummer
Bü01 Raumbezeichnung
RF Raumfläche
BH 3,25 m / LH 2,75 m Lichte Raumhöhe / ab / Höhe*

Hinweis:*
- die lichte Höhe in allen Räumen außer Seminar- und Technikräumen ist bis UK AHD
- die lichte Höhe in den Seminarräumen ist bis UK BSH Träger (h=30cm)
- die lichte Höhe in den Technikräumen ist bis UK BSH Träger (h=24cm) oder UK Rohdecke
(falls kein Träger vorhanden ist)

Türen

Türnummer
Öffnungsart
Schalldurchdämmung
Brandschutzanforderung
Türtyp

Türen: Einheitliches Mindestausführungsmaß – L - Grundlagen
- Türen müssen mindestens die Maße aufweisen, die sich aus den Anforderungen aus Treppenaufmaß - Brandschutzkonzept / DIN 18040-1
- bei Türen zu Treppenräumen: MVSTätbRO / DIN 18040-1
- bei Türen zu Flur: MVSTätbR / DIN 18040-1
- in Technikräumen: ADR ALG / DIN 18012

Türöffnung

Vorhaltung Türöffnung

Fenster:

Fenster in Außenhaltekonstruktion mittels von Prallscheibe bis zu einer Höhe von 1,00m ab OKFF gegen Abstürzen gesichert

BRH 55 Brüstungshöhe fertig bezogen auf OKFF (cm)

Oberflächen:

Wandbelag gem. Übersicht Wandbelag
Decke siehe Deckenspiegel
Boden
diese Raumeinheiten unterschreitenfehlen Belag gem. Übersicht Wandbelag

Für die Übersicht Wandbelag Siehe Pläne UE.499-001/002/003

Symbole:

Trockene Steigleitung und Entnahme Löschwasser

Oberkante Bestandsgelände im Schnitt

Feuerlöscher 6-8 Löschmitteln

Heizkörper

BD - Bodenablaufrinnen

DD - Deckenablaufrinnen

Bauteile:

BSH-Stütze (Holzgüte gem. Tragwerksplanung)

Stahlbeton

Holzständerwand

Glaswand

Gipskarton

Dämmstoff

Brandschutz gemäß Brandschutzkonzept:

BW Brandwand (F90-A / M 5), rbr = mechanische Beanspruchung

F90-AB feuerbeständig

F30-B feuerhemmend

BMSW TR (F30 b, = rbr = mechanische Beanspruchung

Dach:

Extensive Begrünung

Kieslast / Kastenfeln

Plattenbelag unter z.U. vor Geräten

Lackdicktel aus Gitterrost

Umlaufender begehbarer Bereich (kein Plattenbelag) als Wartungsweg

Rückhaltesystem

bauseitiches Fanggerüst

Entwässerung

Regenrinnenbeurung

Fallrohr, RW

Indikatorsauger

Bauteileußbauten:

Fußbodenaufbauten im Plan DT.00-010
Außauten Wände Außen im Plan DT.00-020
Außauten Wände Innen im Plan DT.00-021
Dachaußauten / Treppenaufbauten im Plan DT.00-030

Index 0			08.12.2023	0
Änderung		Gefertigt	Geprüft	Datum	Index

Code

SN-CDE-030- 0- F

Übersichtsplan

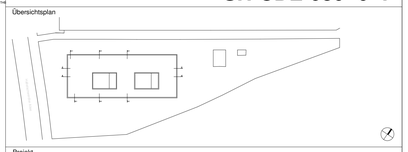

Projekt

HAB43 – Habelschwerdter Allee 43
Neubau Seminar- und Bürogebäude FU Berlin

Planungsphase

Ausführungsplanung

Spezifikation/Gewerk

Architektur

Planinhalt

Schnitte C-C I D-D I E-E Übersichtsplan

Plannummer		Index	Status
020-HWGP-AR-5-SN-CDE-030-F-0		0	Freigabe
Erstelldatum	Maßstab	Indexdatum	Format
23.05.2022	1:100	08.12.2023	1189 x 841 mm
Dateiname		Gefertigt	Geprüft
020_HAB43_Zentraldatei		AJ	AG/SB

Bauherrin
Freie Universität Berlin
Referat III - Technische Abteilung
Rüdesheimer Straße 54-56
14197 Berlin
Telefon 030 / 838 51145
Telefax 030 / 838 451145
ta@fu-berlin.de