Diese Unterlage ist urheberrechtlich geschützt. Ihre Vervielfältigung, Mitteilung oder Überlassung an Dritte, sowie die Verwertung ohne unser schriftliches Einverständnis ist untersagt und verstößt gegen den Paragraphen 106 ff. UrhG und Paragraph 18 UWG und Paragraph 3 Absatz 6 VOB/B.

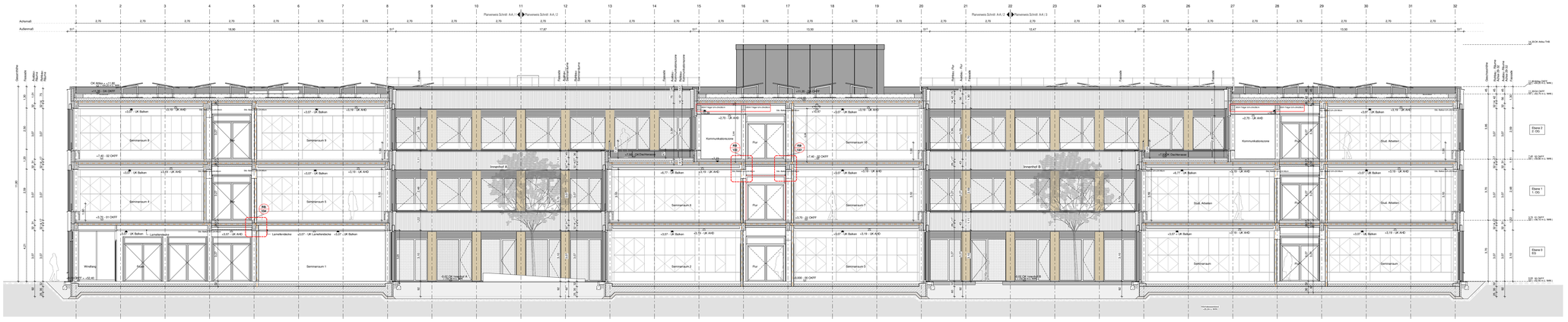

Schnitt A - A

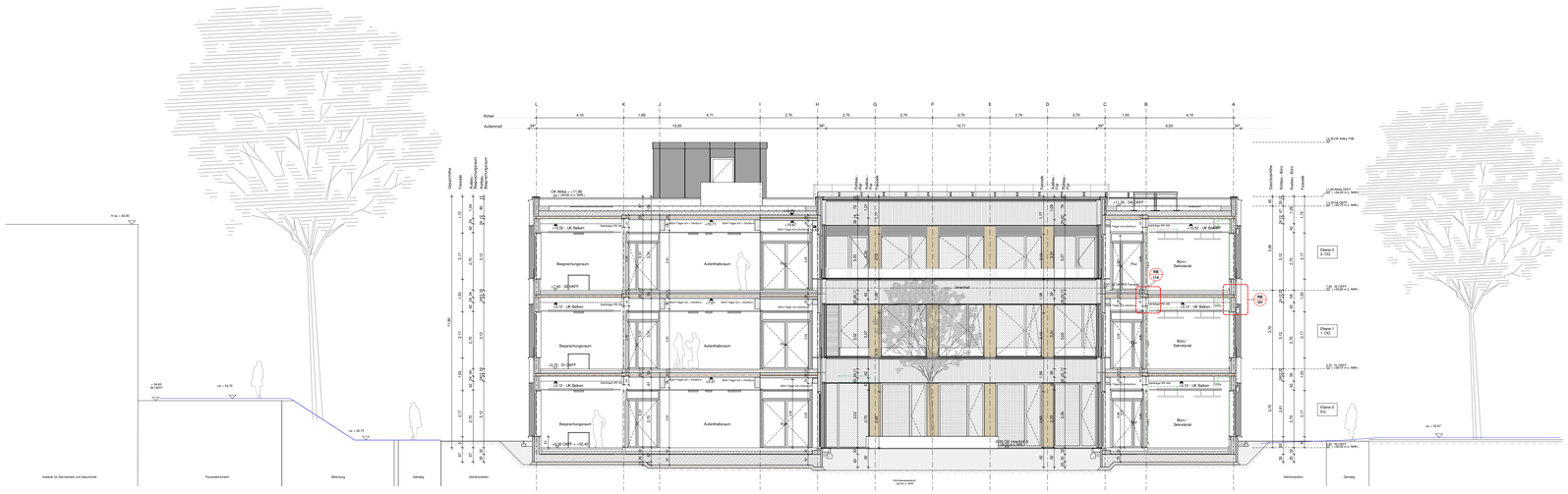

Schnitt B - B

Legende

Alle Planmaße, Angaben und Maße sind vor Beginn der Arbeiten vom Unternehmer wesentlichst zu prüfen, mit der Dringlichkeit zu vergleichen und Differenzen der Bauleitung mitzuteilen und zu klären! Unstimmigkeiten zwischen der Architektenzeichnung und anderen Unterlagen von Planungsbeteiligten sowie gegebener Leitungsverzeichnissen sind umgehend der Bauleitung mitzuteilen und zu klären!

Höhenbezüge Gelände:

± 0.00 = 52.40 m ü. NHN (OKFF Ebene 0)

Achsen:

Hauptachsen

Höhen:

+0.00 BE — Fertighöhe (Grundriss)

+3.70 OKFF SE — Fertighöhe (Schnitt)

+2.10 OKRF RE — Rohbauhöhe (Schnitt)
Hinweis: Trägerunterkante von OKFF aus gemessen

Planverweise:

Schnitt

Detailverweise:

WA - Wandabwicklung; FA - Fassaden Arbeiten
AV - Bauteilaufbauten; SO - Schlosser/Stahlbauarbeiten
FL - Fliesen; DA - Dacharbeiten
SR - Putze; TischlA - Tischlerarbeiten
FE - Außenfenster / Türen; TU - Türen

Räume:

AKS 5 — Projektnummer
BGru — Raumbezeichnung
Bo — Raumhöhe
RH: 3,25 m / LH: 2,75 m — Lichte Raumhöhe (ab / daß)*

Hinweis:
- die lichte Höhe in allen Räumen außer Seminar- und Technikräumen ist bis UK AHD
- die lichte Höhe in den Seminarräumen ist bis UK BSH Träger (h=320cm)
- die lichte Höhe in den Technikräumen ist bis UK BSH Träger (h=24cm) oder UK Rohdecke
- (falls kein Träger vorhanden ist)

Türen

Tür Nr. 01 / Raum Nr. 01.04 / EF 90 — Türnummer
Öffnungsart
Schalterbetätigung
Brandschutzanforderung
Sonstiges

Türen: Einbauteile Mindestausschlagengemäß - L - Grundlagen
- der Anforderungen aus Arbeitsstättenverordnung - ASR A1.7 Türen
- der Anforderungen aus Trägerprüfnormen - Brandschutztürzargen / DIN 18065 /
- bei Türen zu Treppenräumen - MVStärkRO / DIN 18040-1
- bei Türen zu Flure - MVStärkRO / DIN 18040-2
- in Technikräumen - ASR A1.3 / DIN 18012

Türöffnung

Vorhaltung Türöffnung

Fenster:

Fenster in Außenfassadenan mit/ohne Prallscheibe bis zu einer Höhe von 1,00m ab OKFF gegen Abstürz gesichert

BRH 50 — Brüstungshöhe fertig bezogen auf OKFF (cm)

Oberflächen:

Wandbezug gem. Übersicht Wandbeläg
Decke (siehe Deckenspiegel)
Stahlteile
diese Raumeinheiten unterschreitbarer Belag gem. Übersicht Wandbeläg

Für die Übersicht Wandbeläg Siehe Pläne UE-499-001/002/003

Symbole:

Trockene Steigleitung und Entnahme Löschwasser
Oberkante Bestandsgelände im Schnitt
Feuerlöscher 6-8 Löschmitteln
Heizkörper
BD - Bodenablaufrinnen
DD - Deckenablaufrinnen

Bauteile:

BSH-Stütze (Holzgüte gem. Tragwerksplanung)
Stahlbeton
Holzständerwand
Glaswand
Gipskarton
Dämmstoff

Brandschutz gemäß Brandschutzkonzept:

BW — Brandwand (F90-A / M.5); nbr = mechanische Beanspruchung
F90-AB — feuerbeständig
F30-B — feuerhemmend
BM/BW — TR (F30) b. = nbr = mechanische Beanspruchung

Dach:

Extensive Begrünung
Kieslast / Kassetten
Plattenbelag unter u.U. vor Geräten
Lackdeckel aus Gitterrost
Umzäunter begehbarer Bereich (kein Plattenbelag) als Wartungsweg
Rückhaltesystem
bauseitiches Fanggerüst

Entwässerung

Regenrinnenbauung — Fabric, RW
Indikatorsauger

Bauteileufbauten:

Fußbodenaufbauten im Plan DT-00-010
Aufbauten Wände Außen im Plan DT-00-020
Aufbauten Wände innen im Plan DT-00-021
Dachaufbauten / Terrassenaufbauten im Plan DT-00-030

Index 0			08.12.2023	0
Änderung	Gefertigt	Geprüft	Datum	Index

Code

SN-AB-010- 0- F

Übersichtsplan

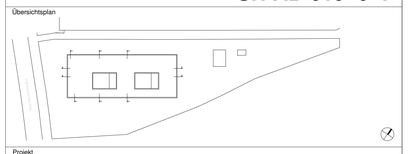

Projekt

HAB43 – Habelschwerdter Allee 43
Neubau Seminar- und Bürogebäude FU Berlin

Planungsphase

Ausführungsplanung

Spezifikation/Gewerk

Architektur

Planinhalt

Schnitte A-A I B-B Übersichtsplan

Plannummer		Index	Status
020-HWGP-AR-5-SN-AB-010-F-0		0	Freigabe
Erstelldatum	Maßstab	Indexdatum	Format
23.05.2022	1:100	08.12.2023	1189 x 841 mm
Dateiname		Gefertigt	Geprüft
020_HAB43_Zentraldatei		AJ	AG/SB

Bauherrin
Freie Universität Berlin
Referat III - Technische Abteilung
Rüdesheimer Straße 54-56
14197 Berlin
Telefon 030 / 838 51145
Telefax 030 / 838 451145
ta@fu-berlin.de