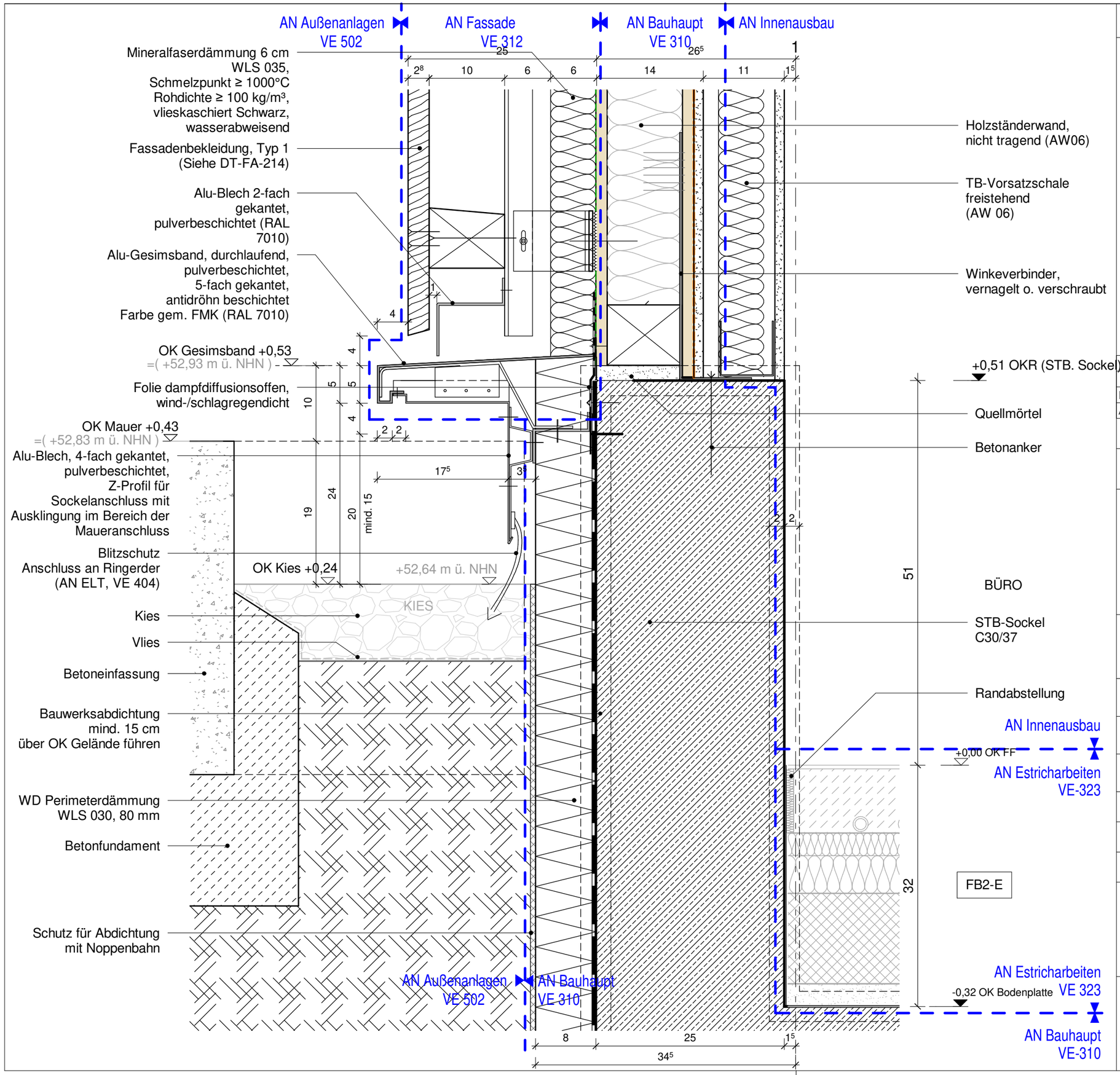

Diese Unterlage ist urheberrechtlich geschützt. Ihre Vervielfältigung, Mitteilung oder Überlassung an Dritte, sowie die Verwertung ohne unser schriftliches Einverständnis ist untersagt und verstößt gegen den Paragraphen 106ff. UrhG und Paragraph 18 UWG und Paragraph 3 Absatz 6 VOB/B.

- Fußbodenaufbauten siehe Plan DT-XX-010
- Wandaufbauten- Außenwände siehe Plan DT-XX-020
- Dach- und Treppenaufbauten siehe Plan DT-XX-030

+0,45 ... Die Höhenkoten beziehen sich auf aktuelles Geschoss

+11,80 ... Die Höhenkoten beziehen sich auf EG OKFF

Index 0			08.12.2023	0
Änderung	Gefertigt	Geprüft	Datum	Index

Code
X-DT-FA-263-0

Übersichtsplan

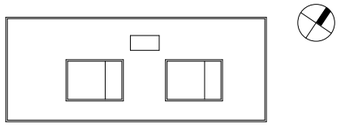

Projekt
HAB43 – Habelschwerdter Allee 43
Neubau Seminar- und Bürogebäude FU Berlin

Planungsphase
Ausführungsplanung

Spezifikation/Gewerk
Architektur

Planinhalt
V-Schnitt, Sockelanschluss Massivwand EG, West

Plannummer	Index	Status
020-HWGP-AR-5-X-DT-FA-263-0-F	0	Freigabe
Erstelldatum / Maßstab: 1 : 5	Indexdatum: 08.12.2023	Format: A3
Dateiname: 020_HAB43_Zentraldatei	Gefertigt: RR	Geprüft: AG/SB

Bauherrin
Freie Universität Berlin
Referat III - Technische Abteilung
Rüdesheimer Straße 54-56
14197 Berlin
Telefon 030 / 838 51145
Telefax 030 / 838 451145
ta@fu-berlin.de