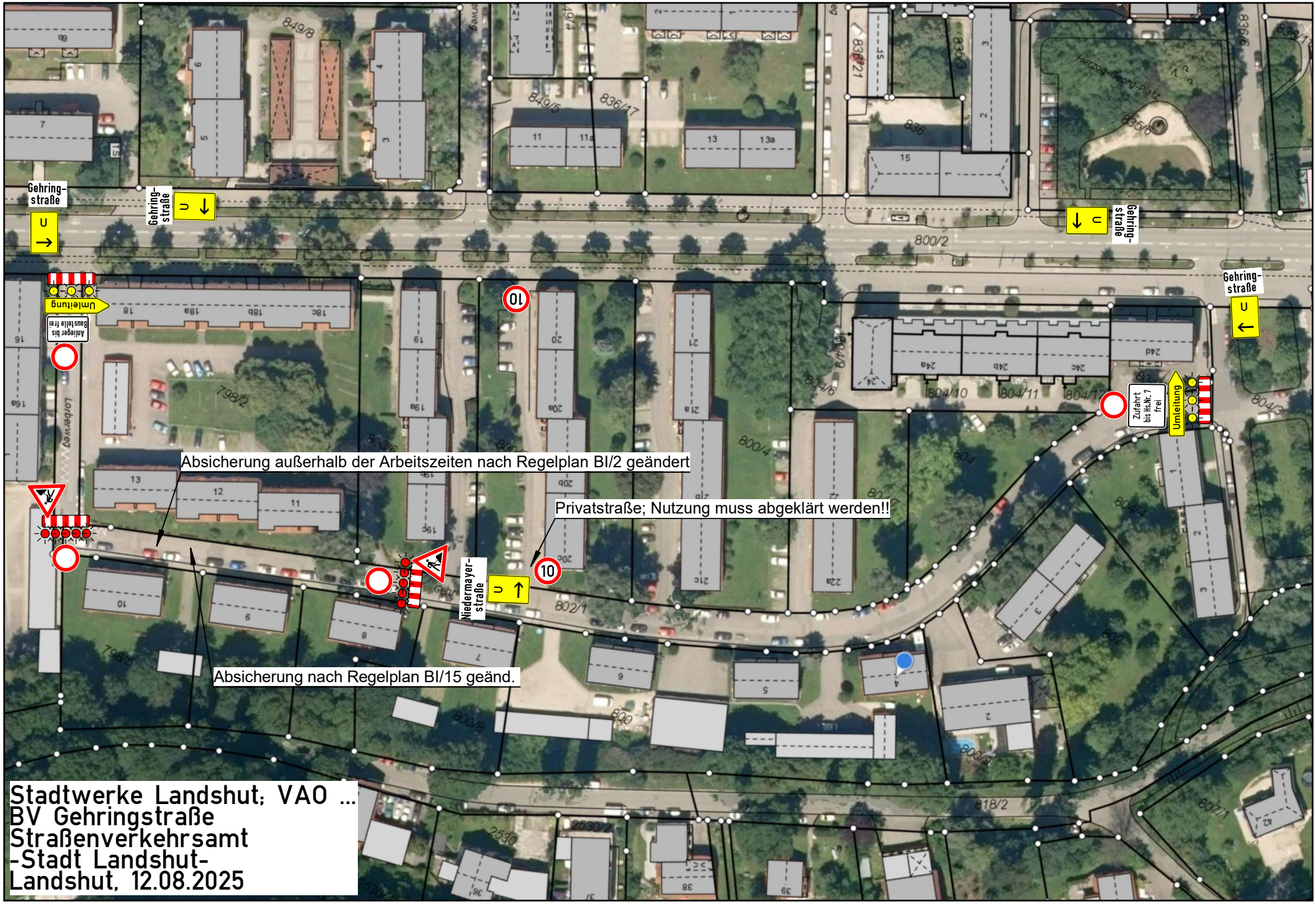
Gehring-
straße
Gehring-
straße
Gehring-
straße
Gehring-
straße
Umleitung
Anlieger bis
Baustelle frei
Umleitung
Zufahrt
bis Hs.Nr. 7
frei
Niedermayer-
straße
Lorenzer
Herzog-Georg-Platz
Absicherung außerhalb der Arbeitszeiten nach Regelplan BI/2 geändert
Privatstraße; Nutzung muss abgeklärt werden!!
Absicherung nach Regelplan BI/15 geänd.
Stadtwerke Landshut; VAO ...
BV Gehringstraße
Straßenverkehrsamt
-Stadt Landshut-
Landshut, 12.08.2025