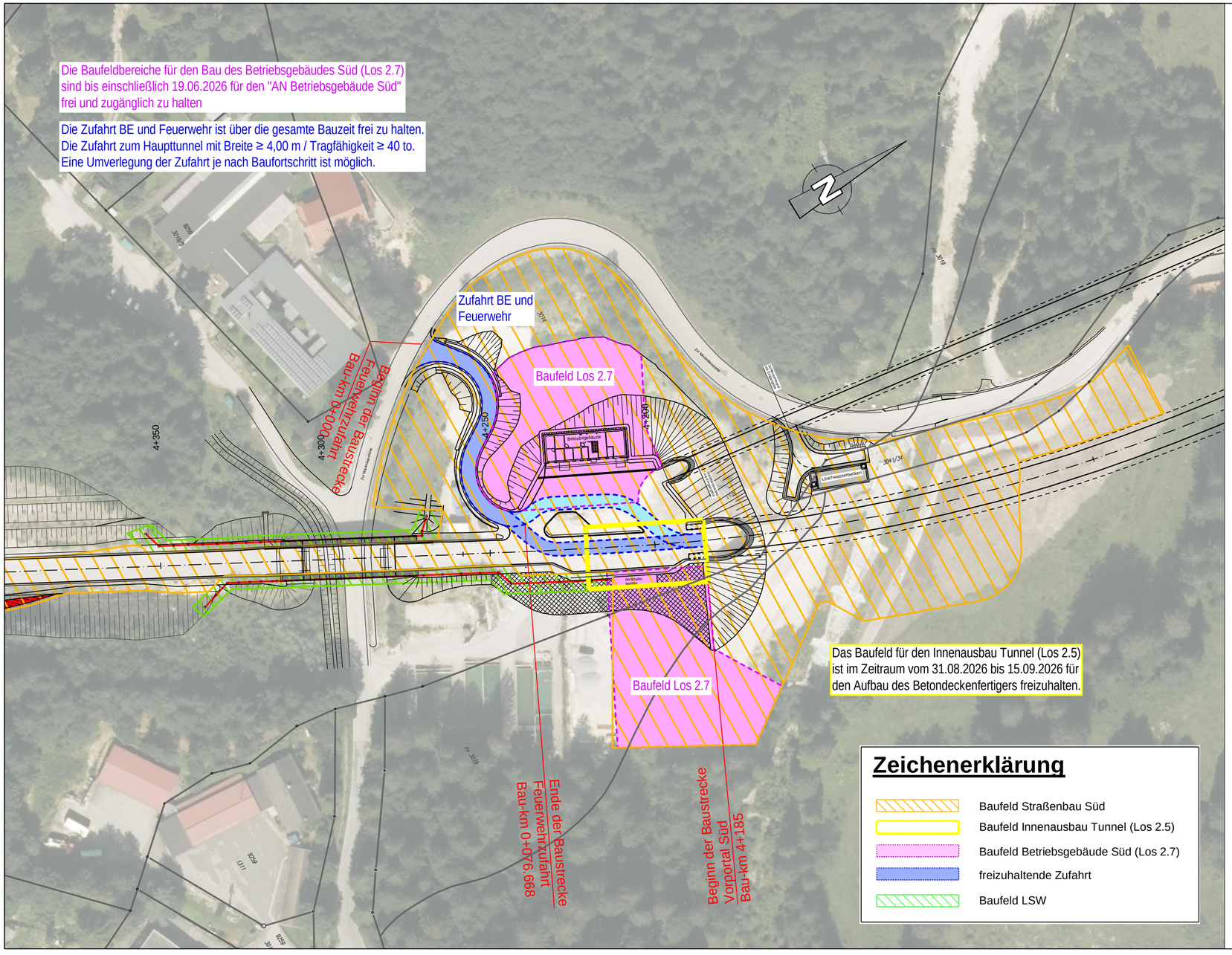

Freistaat Bayern
Staatliches Bauamt Weilheim

Münchener Straße 39
82362 Weilheim in Oberbayern

Tel.: 0881/990-0, E-Mail: poststelle@stbawm.bayern.de

bearbeitet:	03/2025	
gezeichnet:	03/2025	
geprüft:	03/2025	
PSP Nr.: B17S.ABBA0019.00		
Projekt: B 23 W-OU Garmisch-Partenkirchen		

Nr.	Art der Änderung	Datum	Zeichen

AUSSCHREIBUNG

Straßenbauverwaltung Freistaat Bayern

Staatliches Bauamt Weilheim

Straße / Abschn.-Nr. / Station: Bau-km 0+000 bis Bau-km 5+564

PROJIS-Nr.: 989196000

Unterlage / Blatt-Nr.:
Lageplan
Baufeld Vorportal Süd
mit freizuhaltenden Bauflächen und Zufahrten
Maßstab: 1 : 1000

B 23 W-OU Garmisch-Partenkirchen
Kramertunnel

Straßenbau Süd mit Vorfeld Süd

aufgestellt:
Staatliches Bauamt Weilheim

Scheckinger, Ltd. Baudirektor
Weilheim, den 19.12.2025