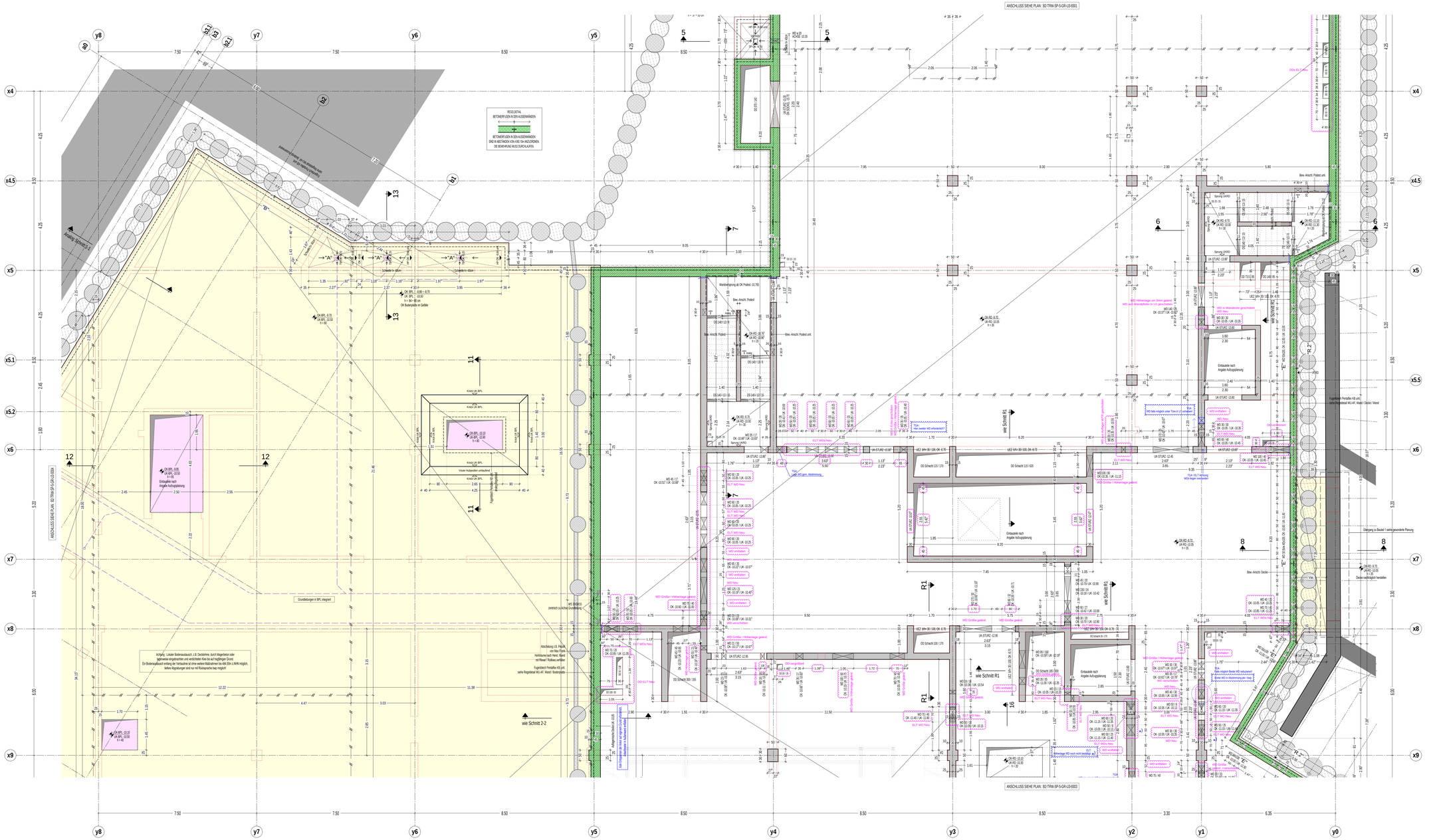

LEGENDE :

- ZUR MINIMIERUNG DES BETONSCHWINDENS SIND FOLGENDE MASNAHMEN EINZUHALTEN :
  BETON MIT MÖGLICHST GERINGEM W/Z-WERT
  VERWENDUNG EINES BETONERPLÜSSIGERS (EVTL.)
  MINDESTZEMENTGEHALT
  VERMEIDUNG EINES HOCHERNZEIGNETES
  NACH DEM EINBAU IST DER BETON SOFORT INTENSIV UNS AUSREICHEND LANG NACHZUBEHANDELN
  (SCHUTZ VOR AUSTRÖCKNUNG, SCHUTZ VOR ABKÜHLUNG).
- ANGABEN ZU EINBAUTEILEN (Z.B. FÜR NACHTRÄGLICH ANZUSCHLIEßENDE BAUTEILE), EINBAULEUCHTEN, LEERROHREN, GRUNDLEITUNGEN, FUNDAMENTERDER UND FASSADENELEMENTEN SIND DEN PLÄNEN DER FACHPLANER ZU ENTNEHMEN (ARCHITEKT, AUFZUGSPLANER, HAUSTECHNIKER, FASSADENPLANER ETC.).
- AUFHÄNGEBEWEHRUNG FÜR DEN TRANSPORT VON FERTIGTEILEN NACH ANGABE DES AUSFÜHRENDEN FT-WERKES.
- SÄMTLICHE MW-WÄNDE SIND DEN WERKPLÄNEN DES ARCHITEKTEN ZU ENTNEHMEN.
- ANSCHLUSS DES MAUERWERKS AN BETONBAUTEILE MITTELS KLEBEANKER NACH WAHL DER AUSFÜHRENDEN BAUFIRMA BZW. SIEHE ANGABE WERKPLAN ARCHITEKT.
- AUSSPARUNGEN, SCHWEIT ANGEGEBEN, BEZIEHEN SICH NUR AUF DIE OFFBETONBAUTEILE. AUSSPARUNGEN IN NICHTTRAGENDEN BAUTEILEN SOWIE IN MW-WÄNDEN SIEHE WERK. BZW. HAUSTECHNIKPLÄNE.
- BETONFESTIGKEITEN UND EXPOSITIONSKLASSEN SIEHE GÜLTIGE UND FREIGEGEBENE BEWEHRUNGSPLÄNE.
- BESONDERE ANFORDERUNGEN WIE NACHBEHANDLUNG VON BETONOBERFLÄCHEN, OBERFLÄCHENEBENHEIT VON STAHLTEILEN ODER MAUERÖFFNUNGSSTEIN SIEHE LV.
- BEI PRODUKTÄNDERUNGEN HAT DIE AUSFÜHRENDE BAUFIRMA DIE NACHWEISE AUF GLEICHWERTIGKEIT ZU ERBRINGEN UND NACH GENEHMIGUNG PLANÄNDERUNGEN AUF EIGENE KOSTEN ZU ERSTELLEN.

- SCHUBKRAFTÜBERTRAGUNG IN FUGEN UND AUSBILDUNG DER FUGEN NACH EC2, DIN EN 1992 -1 -1, 6.2.5
SIND ARBEITS- BZW. BETONFUGEN IN PLAN EINGETRAGEN, DIES DIENEN SOWIE NACHFOLGENDER ANGABEN ZUR ÜBERFLÄCHENBESCHAFFENHEIT ALS RAUHE FUGE, (Z.B. DURCH FREILEGEN DES KÖRNGERÜSTES) AUSZUFÜHREN.
ÄNDERUNGEN DER BAUAUSFÜHRUNGEN SIND VORHER MIT DEM TRAGWERKSPLANER ABZUSTIMMEN.
SIND KEINE ANGABEN ZU BETONERSCHEINTEN UND ARBEITSFUGEN IM PLAN VERMERKT, SIND EINZELNE BAUTEILE (Z.B. LINTEZUG UND DECKE) MONOLITISCH HERSTELLEN BZW. ZÜSÄTZLICHEN HORIZONTALEN ARBEITSFUGEN DURCH DEN AN IST RÜCKSPRACHE MIT DEM TRAGWERKSPLANER ERFORDERLICH.

HIER GEKENNZEICHNETE SICHTBETON-OBERFLÄCHEN ⇧ INSBESONDERE DEREN AUSFÜHRUNG UND QUALITÄT (BRETTSCHALUNG / SB2 / SB3 / ERHÖHTE EBENHEITSTOLERANZ) SIND DEN WERKPLÄNEN DER ARCHITEKTEN ZU ENTNEHMEN.

Darstellungen :

- Stahlbeton (SB) - Ortbeton
- Stahlbeton (SB) - Ortbeton WU
- Stahlbeton (SB) - Ortbeton s.L
- Stahlbeton (SB) m. Fugengeschnitt
- Stahlbeton (SB) unter der Schwitzfürung
- Stahlbeton (SB) - Fertigteil (FT)
- Magerbeton
- Mauerwerk (MW)
- Bestand
- Bestand MW
- OD / WD - Ansicht
- OD / WD - Schnitt
- DS / WS - Ansicht
- DS / WS - Ansicht oberr-Kickwellg
- DS / WS - Schnitt
- Kerndurchstrm - Ansicht
- Kerndurchstrm - Schnitt
- Wärmedämmung
- Arbeitsfuge - (AF)
- Bewehrungsanschluss

PLANUNGSBEZEICHNUNGEN :

OK	Rohbaude - Oberkante
UK	Rohbaude - Unterkante
FOK	Fertigbaude - Oberkante
FUK	Fertigbaude - Unterkante
VK	Vorderkante Roh
ROFOKF	Rohbau-Oberkante/unterg.
RFB	Rohfußboden
RD	Rohdecke
BPL	Bodenplatte
UZ	Unterzug inkl. RD
OZ	Überzug inkl. RD
DS / WS	Decken / Wandschnitt
DS / WS	Decken / Wandschnitt
KBZ	Kernbetonzone
KB	Kernbohrung
RA	Rohraufnr
AF	Arbeitsfuge
	Schnittebene (gem. Werkplan)
	ÖFFNUNGEN IN WÄNDEN ÖFFNUNGEN IN DECKEN
	ARCHITEKT STUNT. C.D.
	INSTALLATIONS SUBTECH. H.T.
	ÖFFNUNGEN SUBTECH. H.B.

BAUWERKSNULL :	± 0.00	= 495.00 m ü.NHN
BW :	- 18.00	= 477.00 m ü.NHN
HHW :	- 18.50	= 476.50 m ü.NHN

HIER VERMAERT WÄNDE UND STÜTZEN DES AUFGEHENDEN BAUTEILS DIENEN NUR ZUM BESSEREN VERSTÄNDNIS !
FÜR DAS AUFGEHENDE BAUTEIL GILT DER SCHALPLAN DES FOLGESCHOSSES.

ALLE ANGABEN SIND VOR BEGINN DER ARBEITEN VON DEN AUSFÜHRENDEN BAUFIRMEN VERANTWORTLICH AUF ÜBERESTIMMUNG MIT DEN PLÄNEN DER EINZELNEN FACHPLANER ZU ÜBERPRÜFEN. FESTGESTELLTE DIFFERENZEN SIND MIT DER ÖRTLICHEN BAULEITUNG ZU KLÄREN. ÄNDERUNGEN NUR MIT GENEHMIGUNG DES BAUHERRN ODER SEINES VERTRAULICH VEREINBARTEN STELLVERTRETERS.

BAUGRUNDVERHÄLTNISSE : SIEHE BAUGRUNDGUTACHTEN GEOTECHNISCHE ING.GMBH VOM 17.12.2018

EINBAUTEILZEICHNUNGEN UND STÜCKZAHLEN SIEHE SCHNITTEPLÄNE

GRUNDLEITUNGEN NACHRICHTLICH GEMÄSS PLANUNG PKI INGENIEURE
Hinweis zur Grundleitung:
OK-Rohr bis OK -BPL mass in allen Bereichen min. 15cm Betondeckung, und
UK-Rohr bis UK -BPL mass in allen Bereichen min. 17cm Betondeckung betragen!

PLANUNGSGRUNDLAGEN:
WERKPLANUNG BÜRO AAA VOM 02.02.2024 - VP-006

Status	Index	Änderungsinhalt	gezeichnet	Datum
FP	004	TGA DURCHBRÜCHE ANGEPASST, ELT DURCHBRÜCHE ERGÄNZT, ANDERUNGEN SIEHE WOLKEN	RRI	07.08.2024
FP	003	AUFZUGSUNTERFAHRTEN ANGEPASST, ANDERUNGEN SIEHE WOLKEN	RRI	27.06.2024
FP	002	FREIGABE AAA VOM 19.03.2024, ANDERUNGEN SIEHE WOLKEN	RRI	20.03.2024
FP	001	ERSTPLANUNG	RRI	11.03.2024

Änderungen

Projekt Nr. :	07 / 2018	Plan-Nr.	Bauteil B2	Anlfeld TRW	Geschoß SP	Lfd. 5	Gestaltung GR	Geschnitt U3	Index -	laufende Nr. 9302	Index - FP-004

Gezeichnet : RRI	Geprüft : AAB	Datum Erstausgabe : 11.03.2024	Datum Planstand : 07.08.2024
Planart:	AUSFÜHRUNGSPLAN		Maßstab : 1 : 50

Planinhalt : BETRIEBSGEBÄUDE UNTERSICHT
DECKE ÜBER EBENE U3 UND BODENPLATTE U2 TEIL 2

Übersicht :

Projekt : THEATER AUGSBURG
GESAMT AREAL

Bauherr : STADT AUGSBURG
REFERAT 5
REFERAT 6

RATHAUSPLATZ 1
86150 AUGSBURG

Stadt Augsburg

Aktiplan 23.0