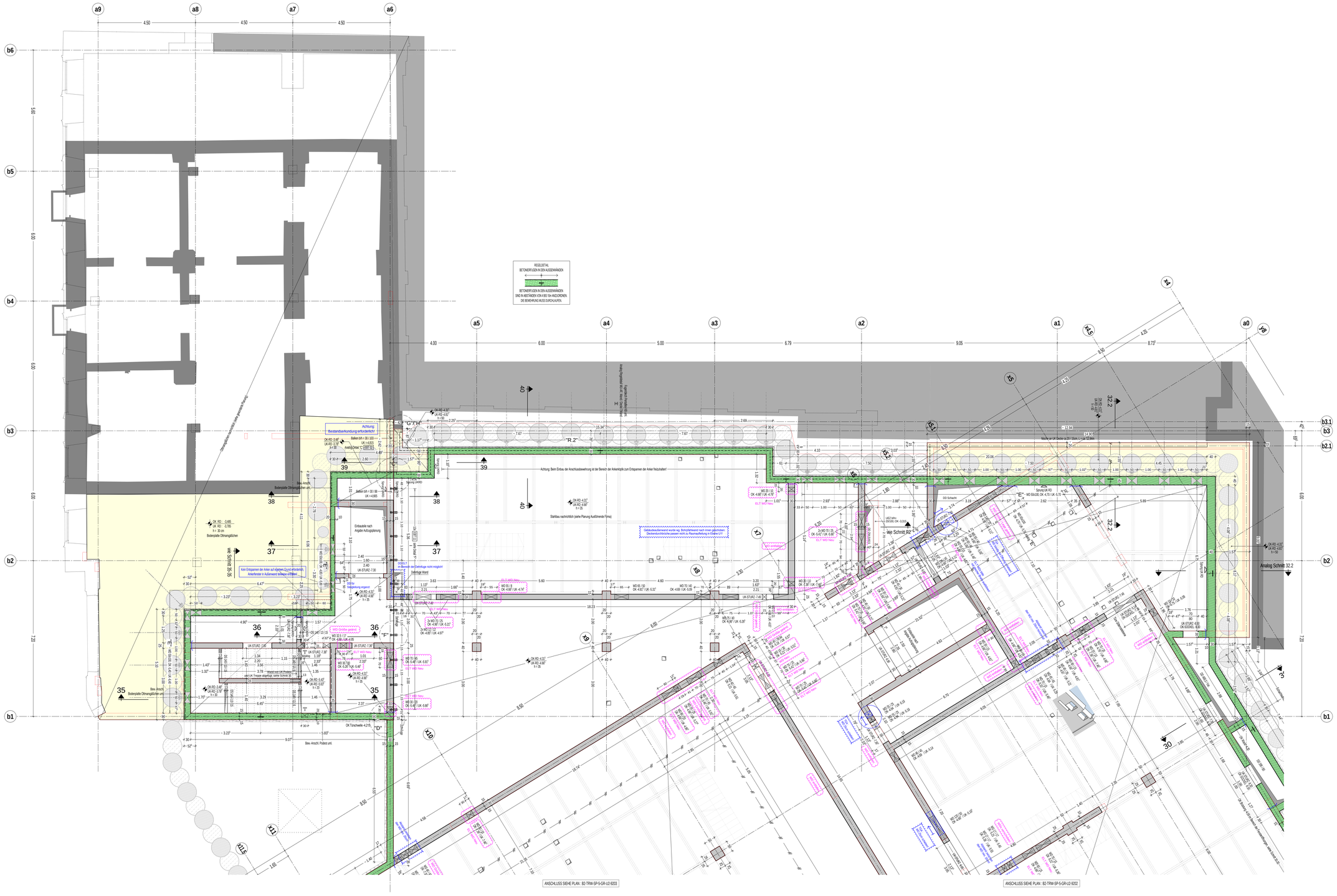
a9
a8
a7
a6
a5
a4
a3
a2
a1
a0
b6
b5
b4
b3
b2
b1
b3.1
b2.1
4.50
4.50
4.50
4.00
6.00
5.00
6.79
9.05
8.73
REGELDETAIL
BETONERFUGEN IN DEN AUSSENWÄNDEN
BETONERFUGEN IN DEN AUSSENWÄNDEN SIND IN ABSTÄNDEN VON 6 BIS 7m ANZUORDNEN. DIE BEWEHRUNG MUSS DURCHLAUFEN.
Achtung: Bestandsaufnahme erforderlich!
Achtung: Beim Einbau der Anschlussbewehrung ist der Bereich der Ankerköpfe zum Entspannen der Anker freizuhalten!
Stahlbau nachrichtlich (siehe Planung Ausführende Firma)
Weiß Schnitt 35
Weiß Schnitt 36
Weiß Schnitt 32
Analog Schnitt 32.2
Bew. Ansch. Bodenplatte Ottmaringlöchen
Bew. Ansch. Podest unt.
OK Türschwelle -4.215
Kein Entspannen der Anker auf diesem Grund erlaubt!
Ankerfenster in Aufbauwand vorhanden!
Entdeckte nach Angabe Autopsprengung
Bodenplatte Ottmaringlöchen
Bodenplatte Ottmaringlöchen
Bew. Ansch.
Bew. Ansch.
Bew. Ansch. Podest unt.
Bew. Ansch. Bodenplatte Ottmaringlöchen
Bew. Ansch. Bodenplatte Ottmaringlöchen
Bew. Ansch. Bodenplatte Ottmaringlöchen
Bew. Ansch. Podest unt.
Bew. Ansch. Bodenplatte Ottmaringlöchen
Bew. Ansch. Podest unt.
Bew. Ansch. Podest unt.
Bew. Ansch. Podest unt.