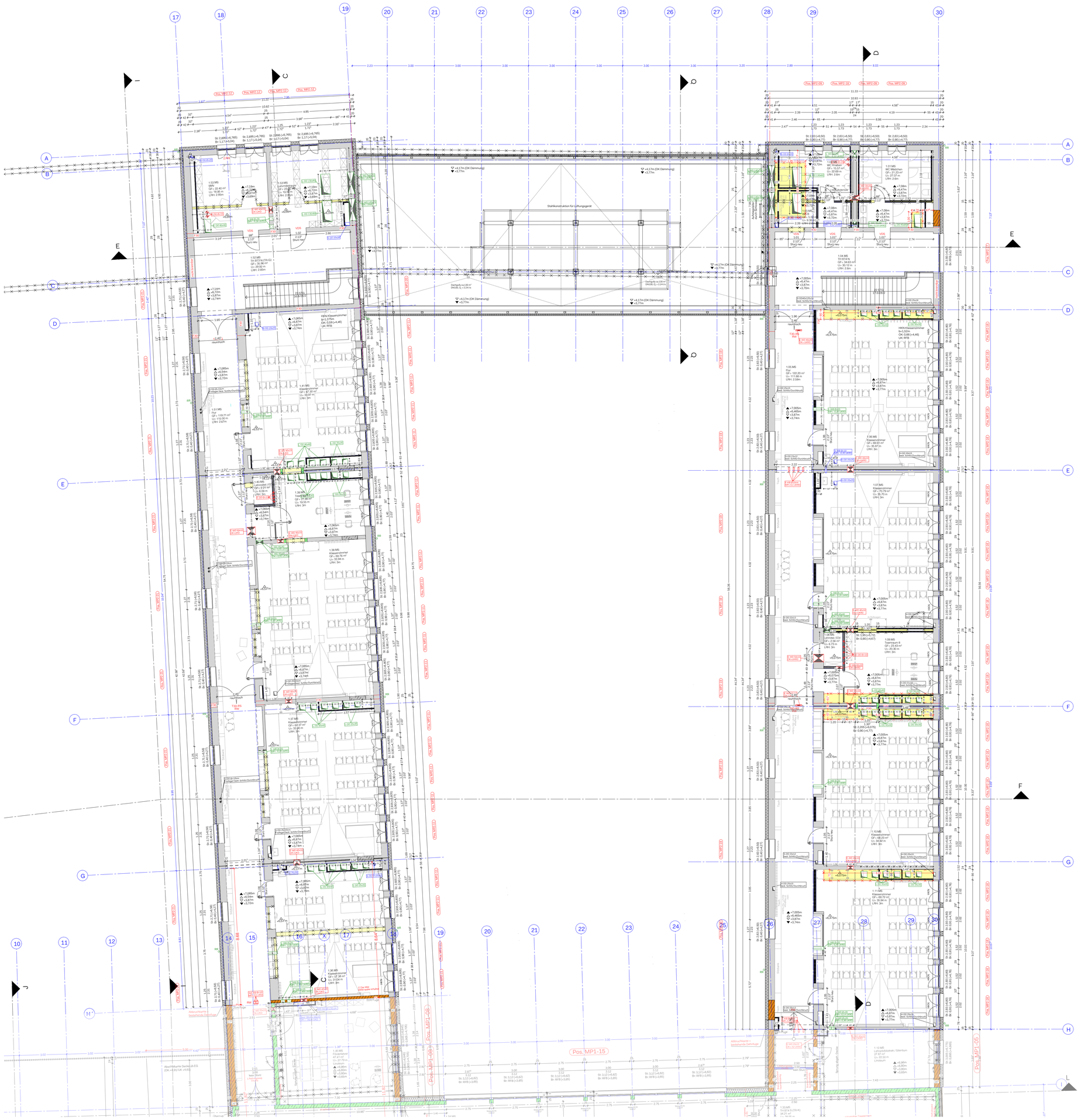

1. Obergeschoss M1:100

LEGENDE:

Br	Brüstungshöhe	OK	Oberkante	Stg	Steigung
BS	Bodenschlitz	OKG	Oberkante gelände	T30	Feuerhemmende Tür n. din 18082
DA	Deckenaussparung	OL	Oberlicht	T90	Feuerbeständige Tür n. din 18084
DD	Deckendurchbruch	RA	Rohrachse	UD	Unterzugsdurchbruch
DS	Deckenschlitz	RFB	Rohfussboden	UK	Unterkante
FD	Fussbodendurchbruch	RG	Rolladengurt	UKD	Unterkante decke
FFB	Fertigfussboden	RR	Regenfallrohr	UZ	Unterzug
HKN	Heizkörpernische	SO	Rohrsohle	ÜZ	Überzug
KB	Kernbohrung	St	Sturzhöhe	WA	Wandaussparung
LRH	Lichte Raumhöhe	Stb	Stahlbeton	WD	Wanddurchbruch
				WS	Wandschlitz

- Heizung - / Lüftung - / Sanitärplanung; Schmutzwasser
- Regenwasser
- Elektroplanung
- Rohrachse
- Mischwasser
- sonstiges

- Mauerwerk neu nach Statik
- Füllsteinmauerwerk neu
- Stahlbeton neu
- Unbewehrter Beton neu
- Holzbau
- Wärmedämmung
- Putz
- Kalksandsteinmauerwerk neu
- Ständerwerkkonstruktion neu
- Fertigteil
- Bestand
- Abbruch
- Abdichtung

Beispiel:

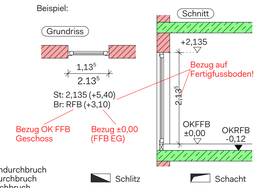

Fußbodendurchbruch
Deckendurchbruch
Wanddurchbruch

Schlitz

Schacht

ÄNDERUNGEN/ ERGÄNZUNGEN	GEP.	GEZ.	DATUM	PI
Anpassung Grundschule		-jm-	05.12.2025	JJ
Anpassung Höhen und HLS		-jm-	21.11.2025	II
Anpassung Höhen		-jm-	14.10.2025	HH
Dämmstärke angepasst, Brandschutz eingefügt		-cb-	08.07.2025	GG
Wände angepasst		-cb-	06.06.2025	FF
Wände angepasst		-cb-	27.05.2025	EE
Wände und Fenster angepasst		-cb-	24.04.2025	DD
Anpassung Möblierung		-jm-	11.02.2025	CC
Stand Entwurfsplanung vom 14.11.2024 eingearbeitet		-ba-	15.01.2025	BB
	-pk-	-ml-	29.09.2022	AA
Änderung Schnittführung		-rm-	29.09.2021	02
		-mah-	20.09.2021	01

Die fertigungstechnischen und bauphysikalisch bestimmenden Angaben zur Konstruktion und Funktion sind vom Unternehmer verantwortlich nachzuprüfen. Ebenso die Übereinstimmung der vom Planer angegebenen Zwangsmaße. Sämtliche sonstigen Unstimmigkeiten sind der Bauleitung unverzüglich mitzuteilen.

Der Entwurf ist geistiges Eigentum des Planers und urheberrechtlich geschützt. Vervielfältigungen und Weitergabe an Dritte erfolgt nur mit ausdrücklicher Genehmigung des Planverfassers. Bei Missbrauch bleiben rechtliche Schritte vorbehalten.

Alle tragenden und konstruktiven Bauteile müssen nach geprüfter statischer Berechnung hergestellt werden. Abmessungen und Aussparungen in Stahlbetonbauteilen sind nach den Schalplänen, bzw. nach der Statik herzustellen.

Lageplan

Architekt / ARGE

projekt
Grund- und Mittelschule Füssen
Augustenstr. 24/ Bürgermeister-Wallner-Str. 4, 87629 Füssen

bauherr
Stadt Füssen
Lechhalde 3, 87629 Füssen

Planbezeichnung
Grundriss 1. OG

projektnr:	plannummer:	index:	masstab:	normalhöhennull:
715	ARCH_BT3-4_50_GR_1100	JJ	1:100	+797,55m ü. NHN

datename.pdf/.dwg
ARCH_BT3-4_50_GR_1100_JJ_Grundriss-1.Obergeschoss

PLOT 26.02.2026