Erstellt am:

07.10.2021

Staatliches Bauamt
Regensburg

Steckbrief Auswahlfläche: Umsetzung der Pflege

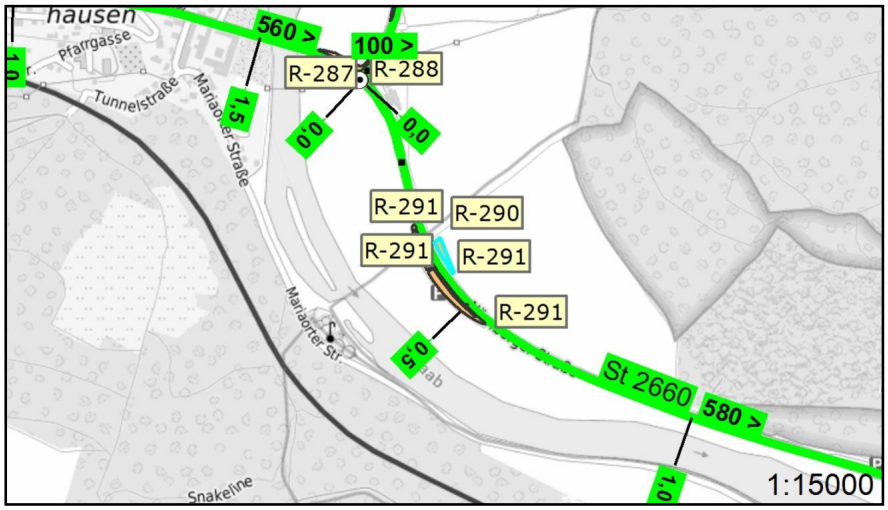

Auswahlflächennummer:	R-290
Bauamt:	Regensburg
Gesamtgröße:	667,70 m²
Lage:	St 2660, Abschnitt: 580 Station: 399

Erstmaßnahmen vorhanden?

Ja, Erläuterung in Maßnahmenbeschreibung

Punktuelle Maßnahme *(falls dargestellt)*

- 720 EM: Pflanzen von Hochstämmen/Einzelbäumen
- 810 EM: Anlage von Stein-, Holz-, Reisighaufen
- 830 EM: Anlage von Rohbodenstandorten

Linienhafte Maßnahme *(falls dargestellt)*

- 250 PM: Mähen Röhricht/Ufersäume, 1 x jährlich 50%
- 260 PM: Mähen Röhricht/Ufersäume, alle 2 Jahre 50%
- 820 EM: Ablage von Totholzstämmen

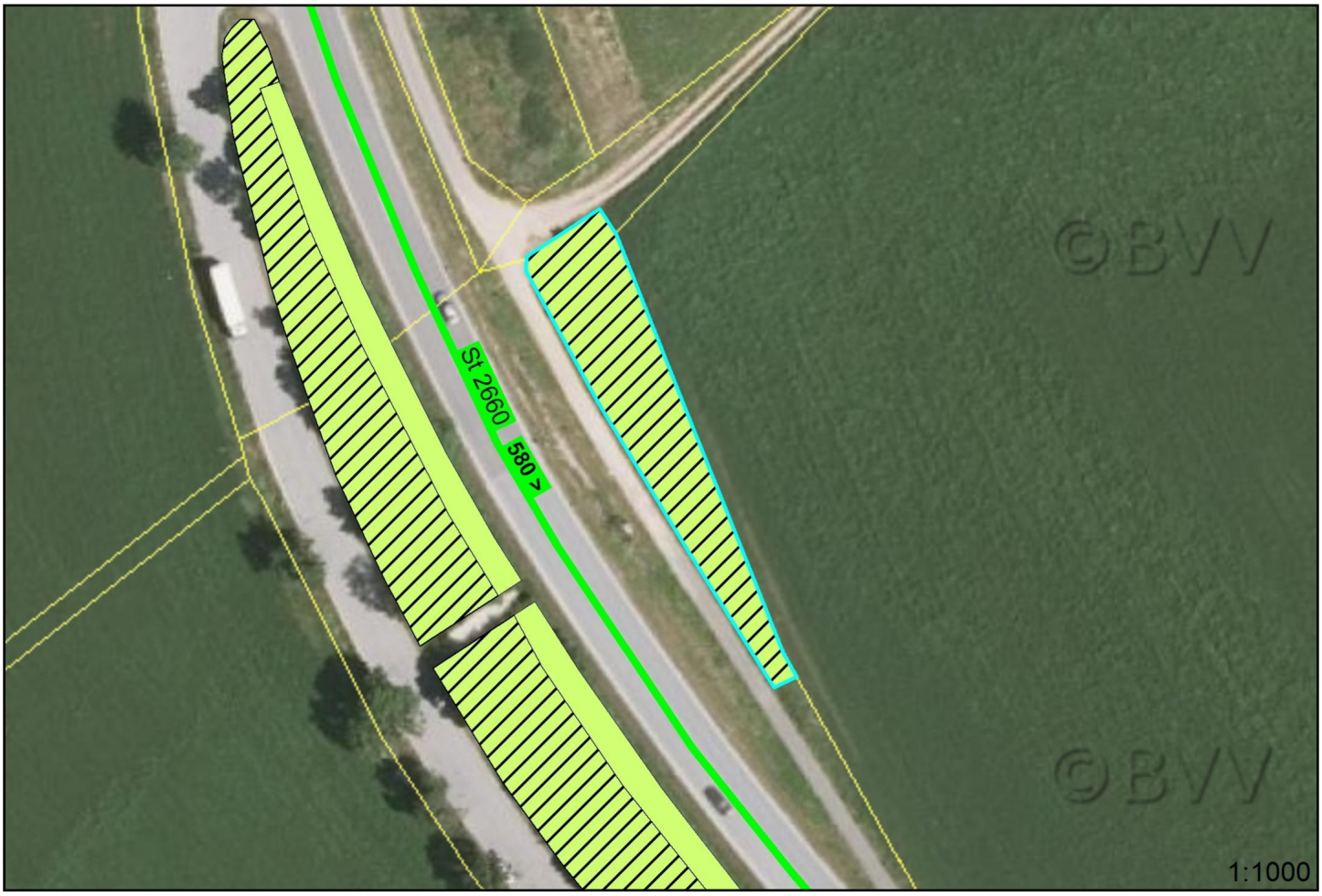

Bayerisches Straßeninformationssystem

Internet: "www.baysis.bayern.de"
Intranet: "https://baysis.bybn.de"

© Bayerische Vermessungsverwaltung (BVV)
© Bayerisches Straßeninformationssystem (BAYSIS)

Freistaat Bayern
Staatsbauverwaltung

Teilflächen		
EM | PM	Maßnahmenbeschreibung	Teilgröße
530 | 130	Roden unerwünschten Gehölzaufwuchses (inklusive Rückschnitt), Pflanzenmaterial entfernen und Planie zur Herstellung des mähfähigen Zustandes, Triebdurchmesser über 2 bis 20 cm, Ausführung ab Oktober, Ansaat (siehe Codegruppe 600) | Mähen von Wiesenflächen und Mähgut entfernen, 2x jährlich, Durchführung 1. Schnitt ab Mitte Juni und 2. Schnitt ab August, Mähgut 1 Tag liegen lassen	668,00 m²

© Bayerische Vermessungsverwaltung (BVV)
© Bayerisches Straßeninformationssystem (BAYSIS)