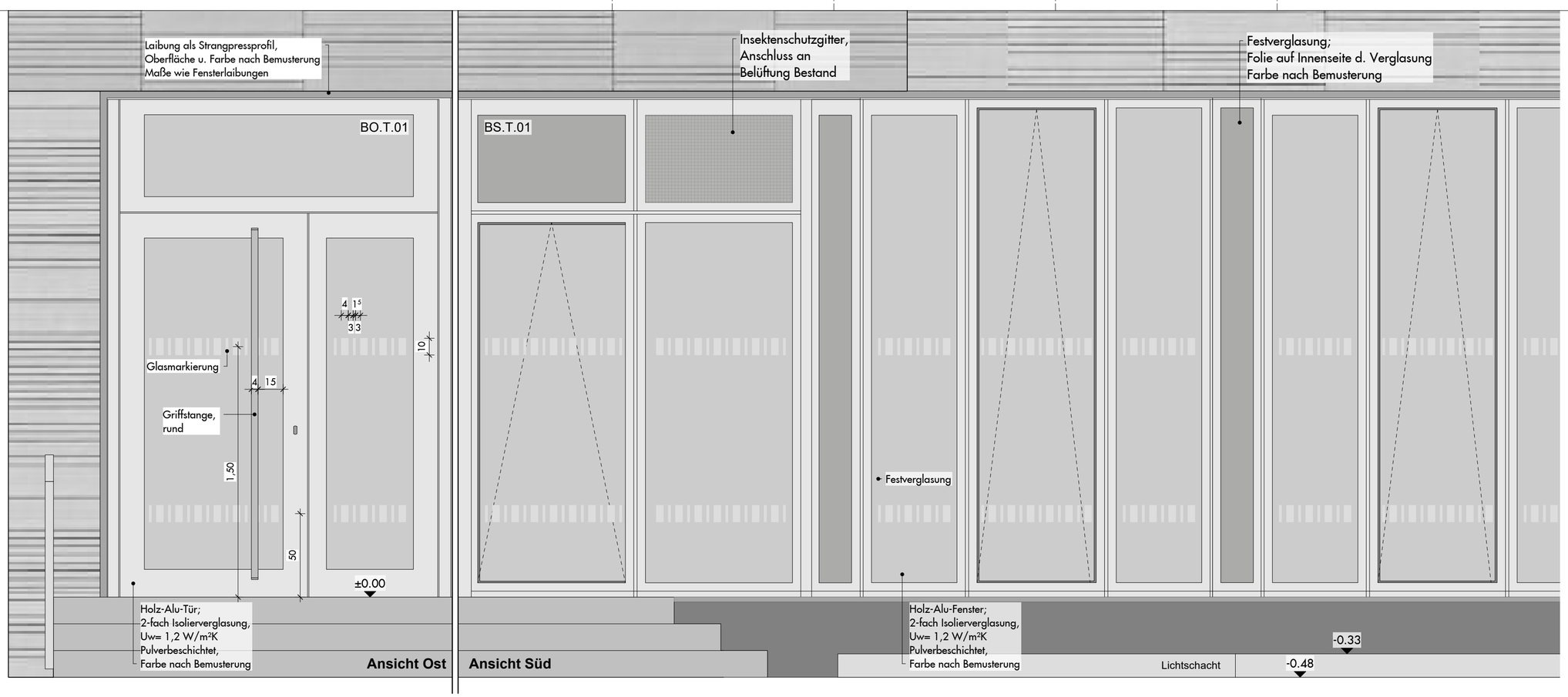

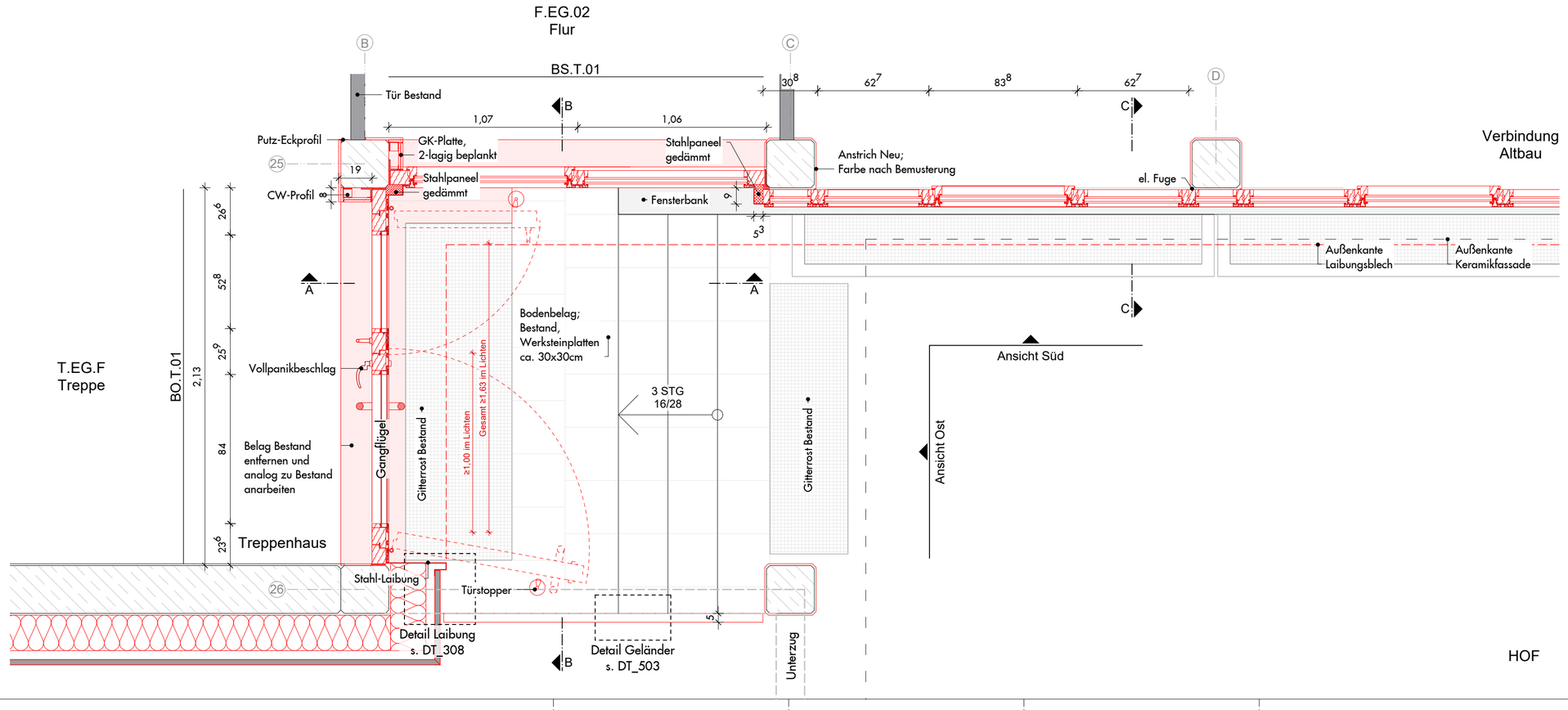

Index	Art der Änderung	Datum	bearbeitet
A	Detailanpassung	30.1.26	LW

Maße sind eigenverantwortlich vor Ort zu prüfen!

Auftragnehmer:

Auftraggeber:
SILB Sondervermögen Immobilien des Landes Berlin
verwaltet durch:
BIM Berliner Immobilienmanagement GmbH
Keibelstr. 36, 10178 Berlin,
Tel.: 030 / 90166 2100,
Fax: 030 90166 1670

Wirtschafts-einheit:	30398
Anschrift:	Peter - Lenné - Schule Hartmannsweilerweg 29 14163 Berlin
Gebäude:	Haus 1
Maßn-Nr. / Maßnahme:	B21045 - 30398001-001
Planart:	Ausführungsplanung
Plan-bezeichnung:	**Detail_Türen**
Neubau	**Haupteingang** **Grundriss / Ansicht**
Maßstab: 1:20	gez.: mm erstellt: 22.07.2024
Plannummer:	30398001001AAR_DT501 Index: A
Blattgröße:	DIN A2
Dateiname:	30398001001AAR_DT501.dwg