Legende

Trinkwasser und Entwässerung

Erdgeschoss

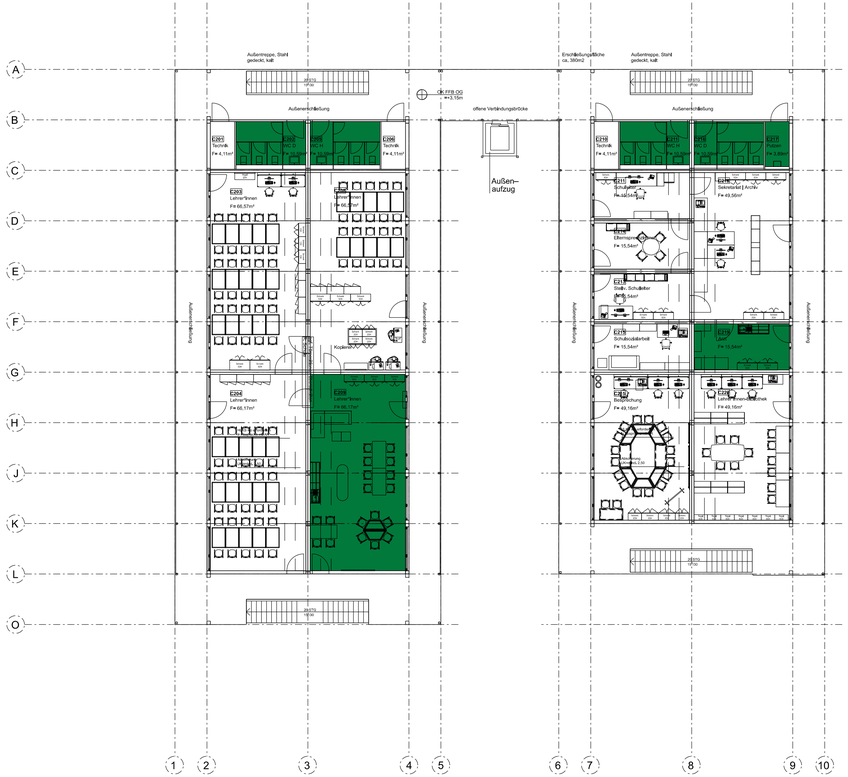

Obergeschoss

INDEX	ÄNDERUNG	DATUM	NAME

BAUHERR	Landeshauptstadt Stuttgart Referat Jugend und Bildung Schulverwaltungsamt Hochbauamt 65-4/ Hauptstätter Strasse 66 70178 Stuttgart	PROJEKT:	Erweiterungsneubau GSG Geschwister-Scholl-Gymnasium Richard-Schmid-Str. 25, 70619 Stuttgart-Sillenbuch
		PLANUNGSPHASE:	Entwurfsplanung
	Datum / Name	TITEL:	Bereichsplan Sanitärtechnik TMC
Bearbeitet:	12.07.24 / MG		
Geprüft:	12.07.24 / HR		
Massstab:	%	PROJEKT-Nr.:	PLAN-Nr.:
Format:	A 2	1144-22	SAN-IC-UE-XX-000-3p00
CAD Name:	SAN-IC-UE-XX-000-3p00.dgn		