

Schutzgeländer, verzinkt,  
fest installiert,  
mit Hand- und Knielauf,  
OK = 1,10 m ab OF Dacheindeckung

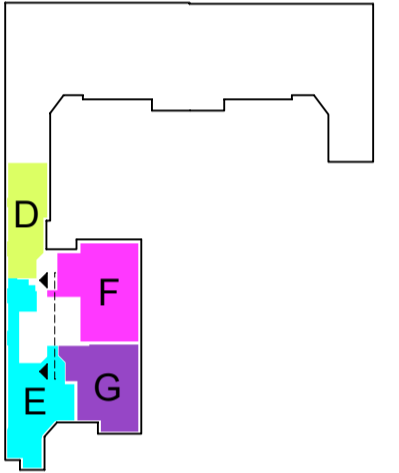
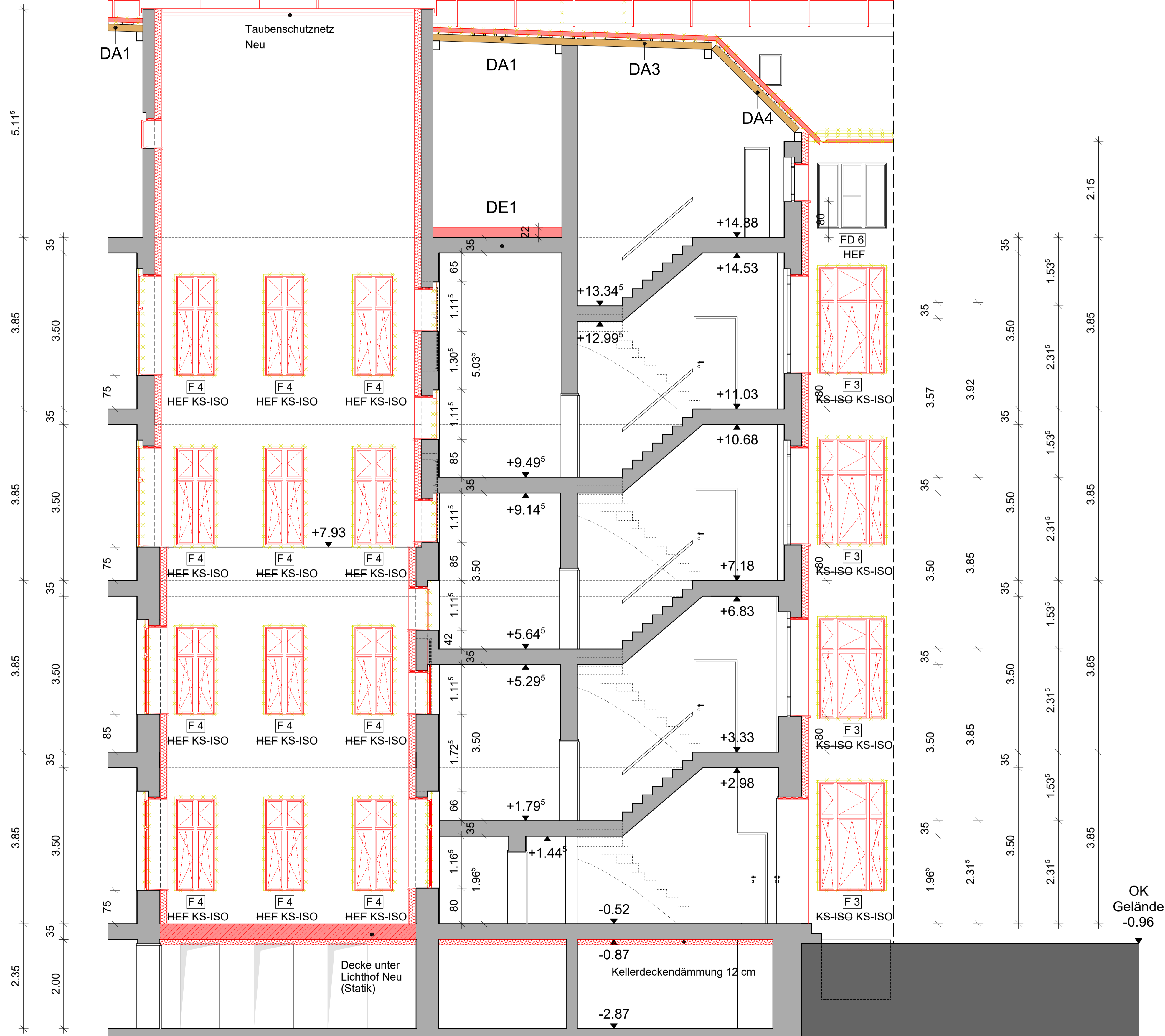

Legende  
█ Neubau  
█ Abriss / Abbruch / Rückbau

Index	Datum	Bearbeiter	Beschreibung
Bauherr:			
<b>degewo City</b> Wohnungsgesellschaft mbH Potsdamer Straße 60 10785 Berlin			Tel. 030 / 26485 0 Fax 030 / 26485 4320
Planung:			
<b>SPP</b> Schöttauf und Persike Planungsgesellschaft mbH Bausdorferstraße 21 12621 Berlin			Tel. 030 / 56 89 82 00 Fax 030 / 56 89 82 22
Übersichtsplan			
Bauvorhaben:			
<b>Modernisierung und Instandsetzung</b> Stierstraße 20 - 21 Stierstraße 20 - 21 12159 Berlin			
Phase:			
Ausführungsplanung			
Planbezeichnung: <b>Bauteil 1</b>			
<b>Stierstraße Haus 21</b> <b>Schnitt 2</b> <b>(Treppenhaus - Hintereingang)</b>			
Proj.Nr.:	Gezeichnet:	Projektleiter:	Controlling:
081-03-23	Pliska	Meyer	Meyer
Maßstab:	Blattgröße H/B:	Erstellt:	Datum Index:
1:50	594/700	29.01.2026	
Maßstabsbalken: 0 50 100 150 200m M 1:50			
Plan Nr.:			
<b>100_187_A_A_SCH2_BT1</b>			

081-03-23 Stierstraße 20, 21  
 716/07/17/19/52 - BT1  
 2025-01-29 09:02:03