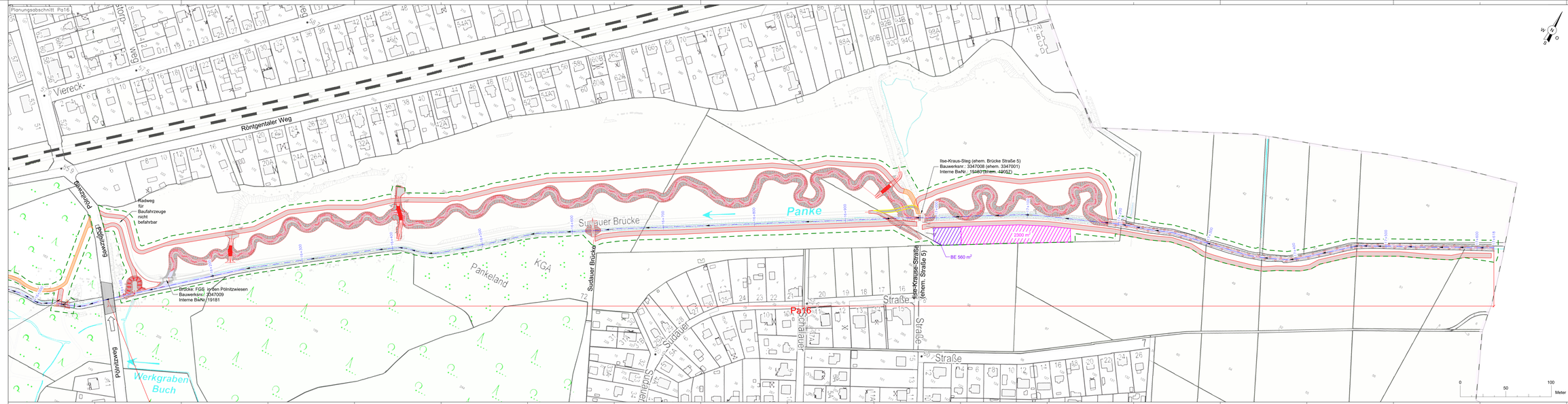

Legende

- Achse Panke
- Achse Planzustand
- Kataster und terrestrische Vermessung
- Bestand
- Planzustand
- Planung
- 17+800 Stationierung
- Baufeldgrenze
- Zufahrt
- Baustraße Neuanlage
- Baustraße auf bestehendem Weg, Wiederherstellung nach Bauende
- Lagerfläche
- BE-Fläche für Container

Legende Hintergrundkarte:

- Grenze Bundesland
- Grenze Bezirk
- Grenze Ortsteil
- Flurstücksgrenze
- Nutzungsartengrenze
- Farbabmessungsmarkierung
- Farbabmessungsmarkierung (standard)
- Topographische Linie
- Historische Anlage
- Tunnel
- Eisenbahn, S-U-Bahn oberirdisch
- Eisenbahn, S-U-Bahn unterirdisch
- Straßenbahn
- Seilbahn
- Fähre
- Hochspannungsleitung (mast
- Bundesautobahn, Bundesstraße
- Wohngebäude
- Gebäude Wirtschaft
- Gebäude öffentliche Zwecke
- Hochhaus, Turm
- Überdachung, Carport
- Tiefgarage
- Topographie Gewässer
- Fern-, Regionalbahnhof
- U-Bahnhof
- S-Bahnhof
- Kirche
- Kapelle
- Schornstein
- Bedeutendes Denkmal
- Springbrunnen
- Windrad
- Hilfsanker
- Stützung
- Abergsicherungs
- Spielplatz
- Friedhof
- Wald

Plangrundlage
Kataster Berlin in Soldner vom 30.10.2020
ToPo-Karte: Geoportal Berlin / Karte von Berlin 1:5000 (K5)
Ergänzung: Ist-zur Anlassung

Maßstab:	Datum	Name	gezeichnet:
Bauherr/ Auftraggeber:	Datum	Name	
Senatsverwaltung für Mobilität, Verkehr, Klimaschutz und Umwelt; BERLIN; Abteilung V - Tiefbau; Brunnenstraße 110b/111; 13355 Berlin; Projektleitung:			
Bearbeitung / Auftragnehmer:	Datum	Name	
	gezeichnet:	06.09.2024	
	kontrliert:	06.09.2024	
	geprüft:	06.09.2024	
	freigegeben:	06.09.2024	

Gewässerangaben: Panke km 14+144 - 18+190
Stadt-Bezirk: Pankow
Gewässer-Nr.: 98594 Gewässer-Name: Panke
Bauvorhaben: 7242 / 72322 / 001
Ausbau der Panke in den Bezirken Mitte und Pankow von Berlin, (Phase II)
Höhenbezug: NHN
Objekt: Planungsabschnitt Pa16
Lagebezug: Soldner Berlin
Zeichnungsinhalt: Baustelleneinrichtungsplan Pa16
Zeichnungs-Nr.: 03-203
Blattgröße: 1920mmx445.5mm
Maßstab: 1:1000
Planungsphase: Ausschreibung
Datum: 30.09.2024