WA 7334 Trennwand I 150 mm I F90 I R'w ≥ 52 dB I gleitender Deckenanschluss

Neubau

Wandaufbau:

25mm 2-lagige Feuerschutzplatten(GKF)

100mm Profilständerwerk verzinkt, Korrosivitätskategorie: C3
vertikal: CW-Profil 100mm (max.Achsabstand: 625 mm)
horizontal: UW-Profil 100mm

80mm Mineralfaserdämmplatte

Oberfläche s. WT Codierung dargestellt
Dispersionsfarbanstrich,
Verspachtelung der Plattenstöße und Schraublöcher, Q3
Farbe nach Angabe Architekt

Sockelleiste:

Sockelleiste s. WT Codierung dargestellt
h= 100 mm, Holzwerkstoff lackiert in Wandfarbe, flächenbündig

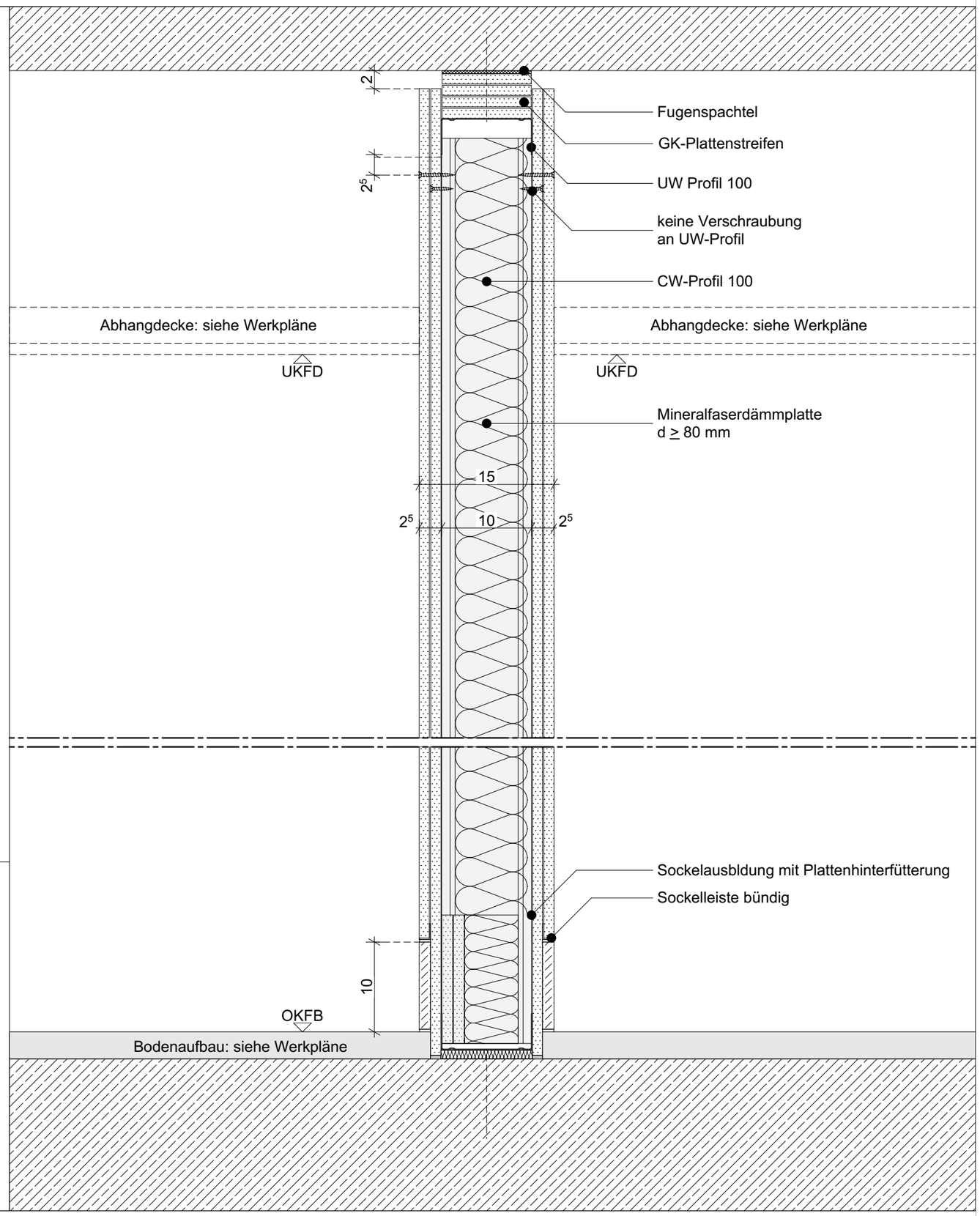

Allgemeines

Putzarbeiten
Montage der Innenwände aus Trockenbau erfolgt
NACH dem Verputzen der Wände und Decken.

Vertikalschnitt

Alle Maße sind am Bau zu prüfen. Maßunstimmigkeiten sind sofort mit dem Architekten zu klären. Für Maßfehler haftet allein der Auftragnehmer. Bei der Bauausführung sind die Planungen der Fachingenieure und die Angaben der Sonderfachleute zu beachten. Firmendetails und Firmenausführungszeichnungen gelten nur mit dem Genehmigungs-Vermerk des Architekten. Die Koordinierungspflicht des Auftragnehmers bleibt unberührt.
Der Auftragnehmer ist verpflichtet, Zeichnungen in technischer Hinsicht verantwortlich zu prüfen. Hierzu gehören auch gültige, vollständige Pläne von Fachplanern. Konstruktions- und fertigungstechnische Bedenken sind Architekten und Bauleitung rechtzeitig vor Ausführungsbeginn schriftlich mitzuteilen und zu begründen.

Alle Stahlteile sind mit Korrosionsschutz zu versehen.

OK FF / OK RF — OKFF — OKRF — UKFD — UKRD

Fensterhöhe OK BRH bis UK RS
Bodentiefe Fenster ohne Brüstungshöhe
Tür- u. Sturzhöhe OKFF bis UKRS
Lichte Raumhöhe OKFF bis UKFD
Alle Projekthöhen bezogen auf:
± 0.00 = OK FF HP AB = + 494,627 m ü.NN

NEUBAU	ALTBAU	allgemein
Stahlbeton	Stahlbeton NEU	bleibender Bestand
Beton-Fertigteil	Gitterrost NEU	Abbruch Wände/Möbel
Mauerwerk	Mauerwerk NEU	Abbruch Bauteile
Gipskarton/ Trockenbau	GK/Trocken-bau NEU	Gitterrost NEUBAU
Dämmung	Dämmung NEU	Rollregale NEUBAU

DATUM	INDEX	STATUS	ÄNDERUNGEN

1615 STAATS- UND STADTBIBLIOTHEK AUGSBURG
SCHAEZLERSTR.25, 86152 AUGSBURG
SANIERUNG UND ERWEITERUNG

PLANNUMMER 15301_E_0001_NB_A_5_DE_WA-TR_7334_ INDEX V_00

DETAIL - WA
AUSFÜHRUNGSPLANUNG GBM
Wandtypen Trennwand, F90
NB
Plannummer **7334**

MASSSTAB	1:5
BLATTGRÖSSE	DIN A3
DATUM	13.02.2026
GEZEICHNET VON	KL
GEPRÜFT VON	CR
DATEINAME	1615-SBA-DE-WaBoDeMoe_25
FREIGABEVERMERK	V

BAUHERR
Freistaat Bayern Staatliches Bauamt Augsburg
Holbeinstr. 10
86150 Augsburg
Tel. 0821 - 258 10
Fax 0821 - 258 12 14

ANLAGE LEISTUNGSVERZEICHNIS
KKE 3030 LV-TROCKENBAU