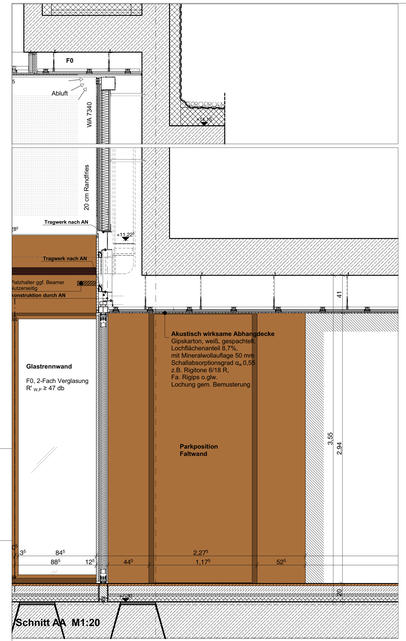

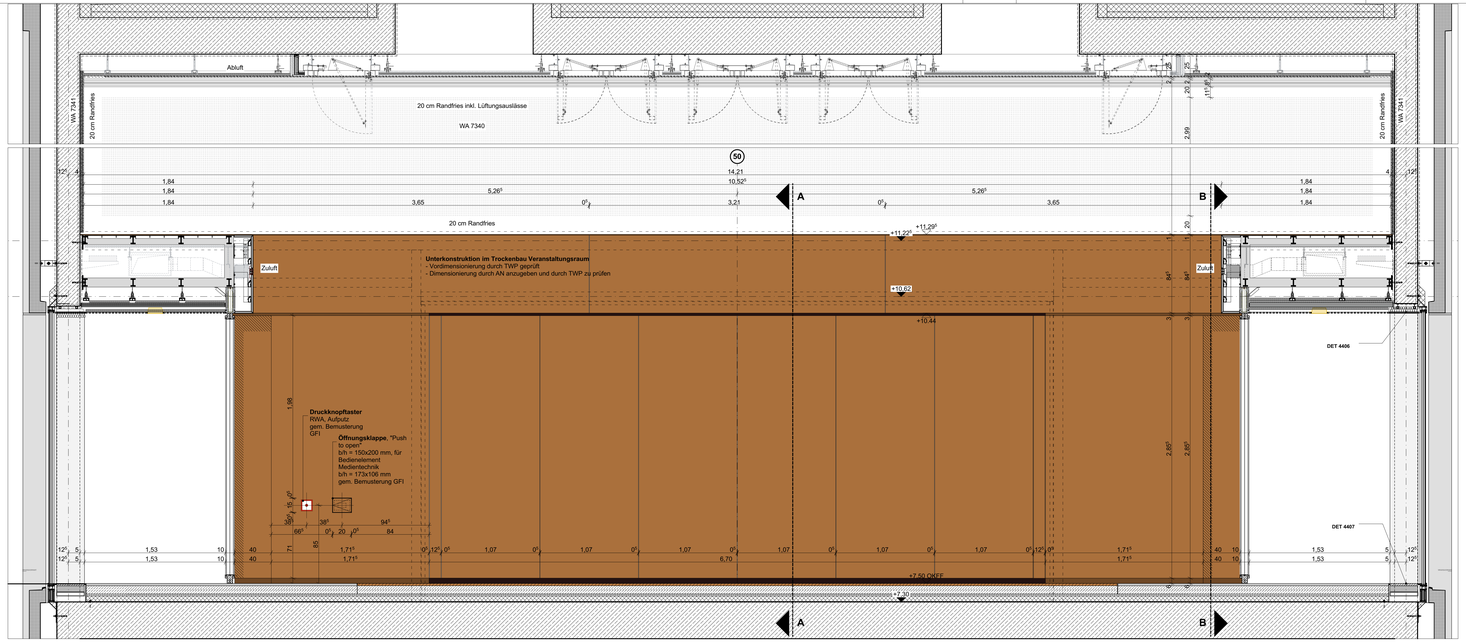

Ansicht Richtung Stuhllager M1:20

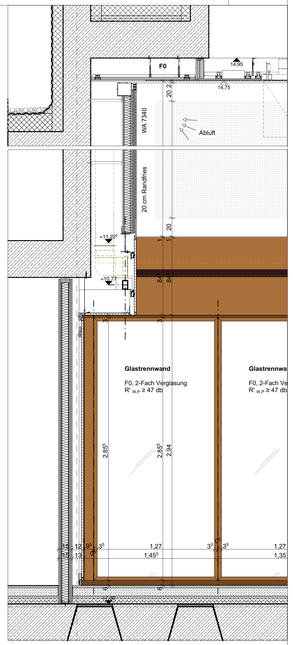

Schnitt BB M1:20

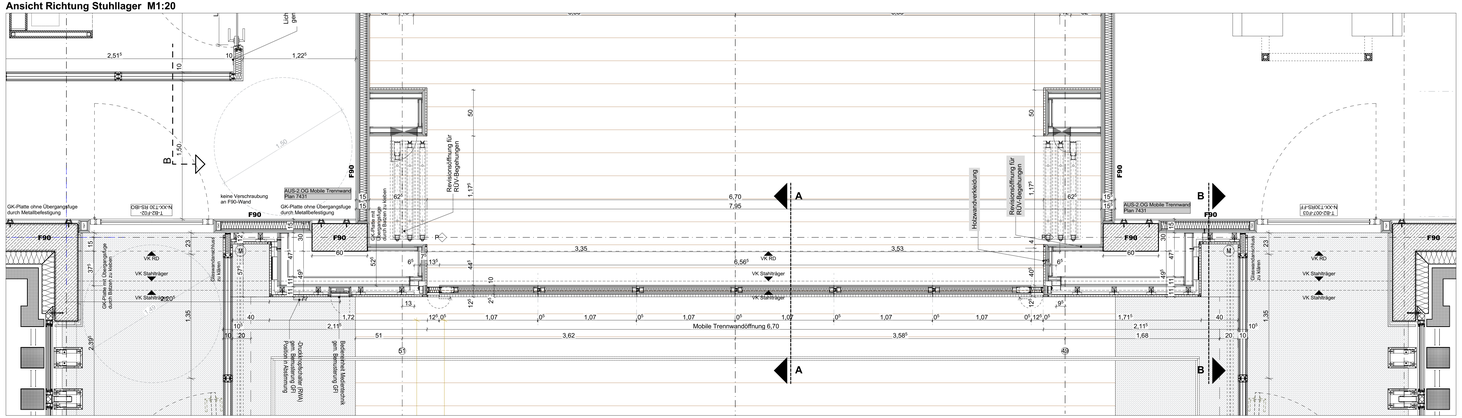

MATERIALIEN

NEUBAU	ALTBAU	allgemein
Stahlbeton	Stahlbeton NEU	stehender Bestand
Beton-Fertigteil	Gitterrost NEU	Abbruch Wände Möbel
Mauerwerk	Mauerwerk NEU	Abbruch Bauteile
Gipskarton/ Trockenbau	Gipskarton/ Trockenbau NEU	Gitterrost NEUBAU
Dämmung	Dämmung NEU	Metallregale Rollregale NEUBAU

SONSTIGE ABKÜRZUNGEN

WäDä	Wärmedämmung	OG	Obergeschoss
FB	Fachboden	LR	Luftraum
TRH	Treppenhaus	ZG	Zwischengeschoss
AB	Altbau	HP	Hochparterre
NB	Neubau	ST	Souterrain
DoBo	Doppelboden	UG	Untergeschoss
GR	Gitterrost	FU	Fundament
DA	Dachaufsicht	AHD	Abhangdecke
DG	Dachgeschoss	RK	Revisionsklappe

TECHNISCHE AUSSTATTUNG

ELT	Elektro	HZ	Heizung
BE	Bodeneinlauf	RLT	Lüftung
DE	Deckeneinlauf	KS	Klimaschrank
NÖ	Notöberlauf	FOE	Fördertechnik
SAN	Sanitär		

AUSSPARUNGSBEZEICHNUNGEN

WD	Wanddurchbruch	DS	Deckenschlitz
DD	Deckendurchbruch	BD	Bodendurchbruch

VERORTUNG

####

Index-ID	INDEX	STATUS	ÄNDERUNGEN

Alle Maße sind am Bau zu prüfen. Maßunstimmigkeiten sind sofort mit dem Architekten zu klären. Für Maßfehler haftet allein der Auftragnehmer. Bei der Bauausführung sind die Planungen der Fachingenieure und die Angaben der Sonderfachleute zu beachten. Firmenzubehör und Firmenaussparungen dürfen nur mit dem Gesehmigungs-Vermerk des Architekten, Tragwerksplaner und Bauleitung rechtzeitig vor Ausführungsbeginn schriftlich Hinweisgeben und auf OKFF fertigen. Abweichungen hiervon sind entsprechend vermerkt.

Der Auftragnehmer ist verpflichtet, Zeichnungen in technischer Hinsicht verantwortlich zu prüfen. Hierzu gehören auch gültige, vollständige Pläne von Fachplanern. Konstruktions- und fertigungstechnische Bedenken sind Architekten und Bauleitung rechtzeitig vor Ausführungsbeginn schriftlich mitzuteilen und zu begründen.

Die exakte Aufnahme von Rahmenzuhanten anderer Bauteile dient der Sicherstellung der Funktionsfähigkeit und Dichtigkeit. Die Ausführung der Fugenanschlüsse nicht entgegenstehen. Vorrang vor maßlichen Angaben erhalten Bauteile sind in der Regel mittig, symmetrisch oder in gleichmäßigen Teilungen anzuordnen. So sind Einbauteile bei beidseitig gleichlaufenden Abstandsmaßen grundsätzlich mittig anzuordnen.

Nach Erstellung des Rohbaus sind abschnittsweise Bezugspunkte festzulegen, welche das Bauwerk in Segmente unterteilen. Aufgrund von Rohbautoleranzen oder Anschlüssen an andere Bauteile kommt es zu zu differierenden Abschnitts- langen, der Abschnittsbreiter muß dann fallweise angepaßt werden. Ausbau- Elemente werden in ihrer Lage nach Rasterpunkten ausgerichtet und die Fugenbreite wird innerhalb dieser gleichmäßig ausgerichtet oder zugeschnitten werden.

Die Fugenbreite beträgt generell 10 mm bei Material- sowie Baustellenwechsel, zu Einbauten, zum Randabschluß und für Dehnungsfugen. Es sind Aussehnitte mit hinterlegter Fugenausbildung und entsprechender Unterkonstruktion zum oberflächenbündigen Einbau von z.B. Türen oder Leuchten auszubilden. Kanten sind generell abzurunden- mit reinmaleinlegbarer Ausrundung oder Fase- auszuführen.

Alle Projekthöhen bezogen auf:
± 0,00 = OKFF EG ALTBAU = + 494.627m ü.NN

LEGENDENART	BEREICHNR	NUTZERNAME NR	GEWÜLKE NR	PLAN-ART	PLANUNGS-STUFE	ZEICHNUNGSART	PLANGRUPPE	PLANNUMMER	INDEX	STATUS
15301_E_0001_NB_A_5_DE_NU-02_5353_									00	V

PLANINHALT: NU
Veranstaltungsraum 2.OG NB
Mobile Trennwand

AUSFÜHRUNGSPLANUNG
M 1:20
GBM
Plannummer **5353**

FREISTAAT BAYERN
STAATLICHES BAUAMT AUGSBURG

HOLBEINSTR.10, 86150 AUGSBURG, TEL. 0821 / 2581-0, FAX. 0821 / 2581-214, E-MAIL: poststelle@stbaa.bayern.de

LP 5 UMGRIFF

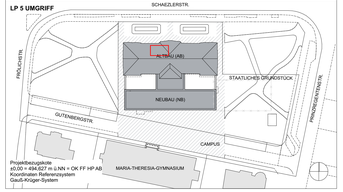

Projektbezugspkte
±0,00 = 494,627 m ü.NN = OK FF HP AB
Koordinaten Referenzsystem
Gauß-Krüger-System

PROJEKT / BAUVORHABEN
STAATS- UND STADTBIBLIOTHEK AUGSBURG
SCHAEZLERSTR.25, 86152 AUGSBURG
SANIERUNG UND ERWEITERUNG

BAUHERR
Freistaat Bayern Staatliches Bauamt Augsburg
Holbeinstr. 10
86150 Augsburg
Tel. 0821 - 258 10
Fax 0821 - 258 12 14

ANLAGE LEISTUNGSVERZEICHNIS
KKE 3030 LV-TROCKENBAU

GEPRÜFT VON	GEPRÜFT AM	GEZEICHNET VON	GEZEICHNET AM	BLATTGRÖßE	DATUM
CR, BN	25.07.2025	HW, KL	06.03.2022	A1 = (1,40 x 0,594 m)	25.07.2025
DATEINAME	1615-SBA-DE-WallcDeMoe_25				