**SD.063** **Breitengrad: 51°32'54.72", Längengrad: 7°6'48.30"**
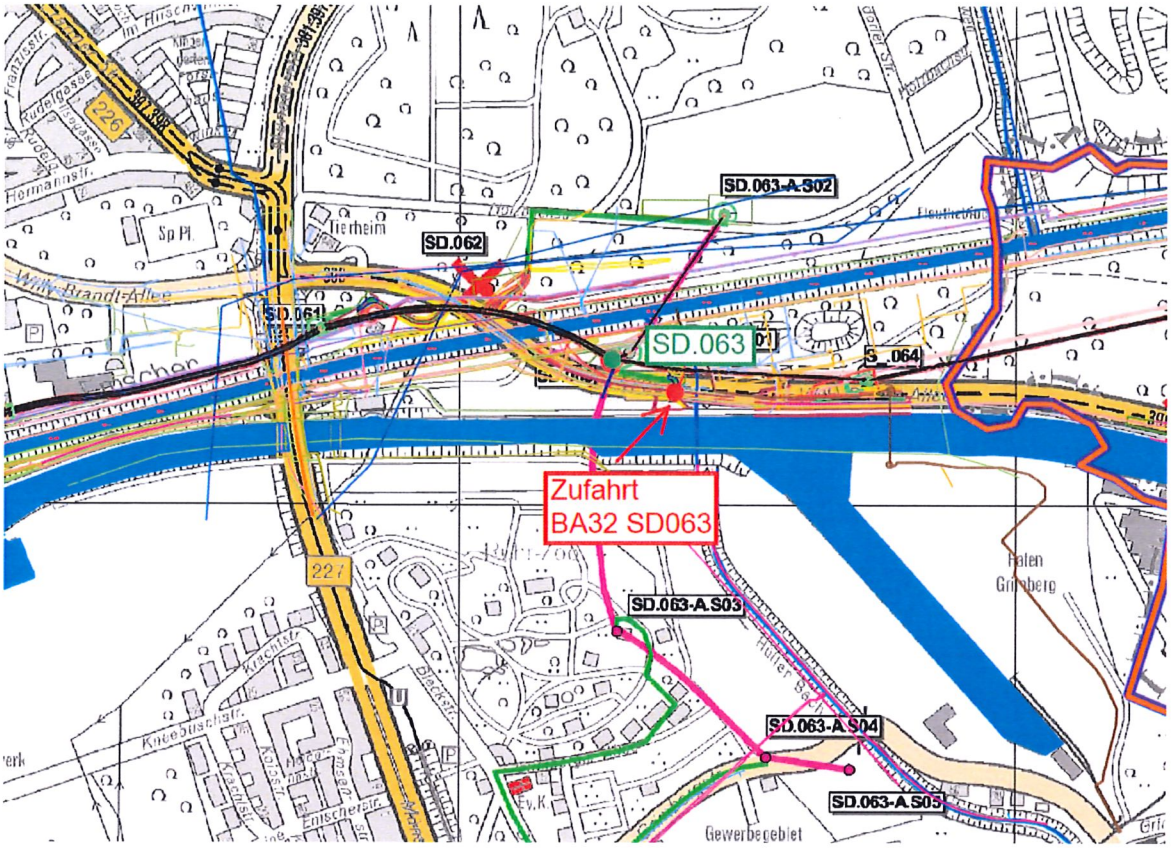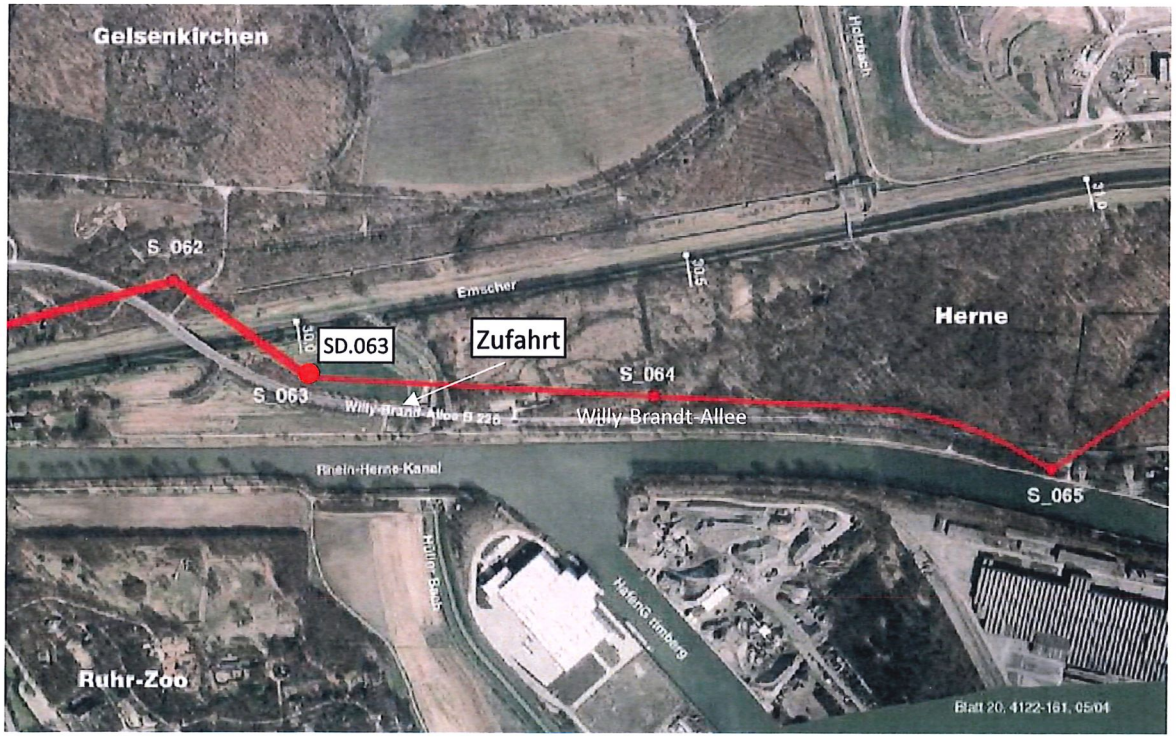
200m westlich Willy-Brandt-Allee 543, 45889 Gelsenkirchen und 600m östlich Emscherquerung bzw. Kreuzung Willy-Brandt-Allee / Holzbachstraße