

H = KNICK
km = 0+000,000
h TS = 186,46

H = KNICK
km = 0+022,625
h TS = 185,99

H = KNICK
km = 0+068,113
h TS = 185,316 m

H = KNICK
km = 0+148,134
h TS = 180,578 m

H = KNICK
km = 0+148,134
h TS = 180,578 m

H = KNICK
km = 0+148,135
h TS = 178,602 m

H = KNICK
km = 0+184,769
h TS = 178,397 m

H = KNICK
km = 0+202,407
h TS = 178,298 m

H = KNICK
km = 0+225,142
h TS = 173,972 m

H = KNICK
km = 0+291,337
h TS = 172,750 m

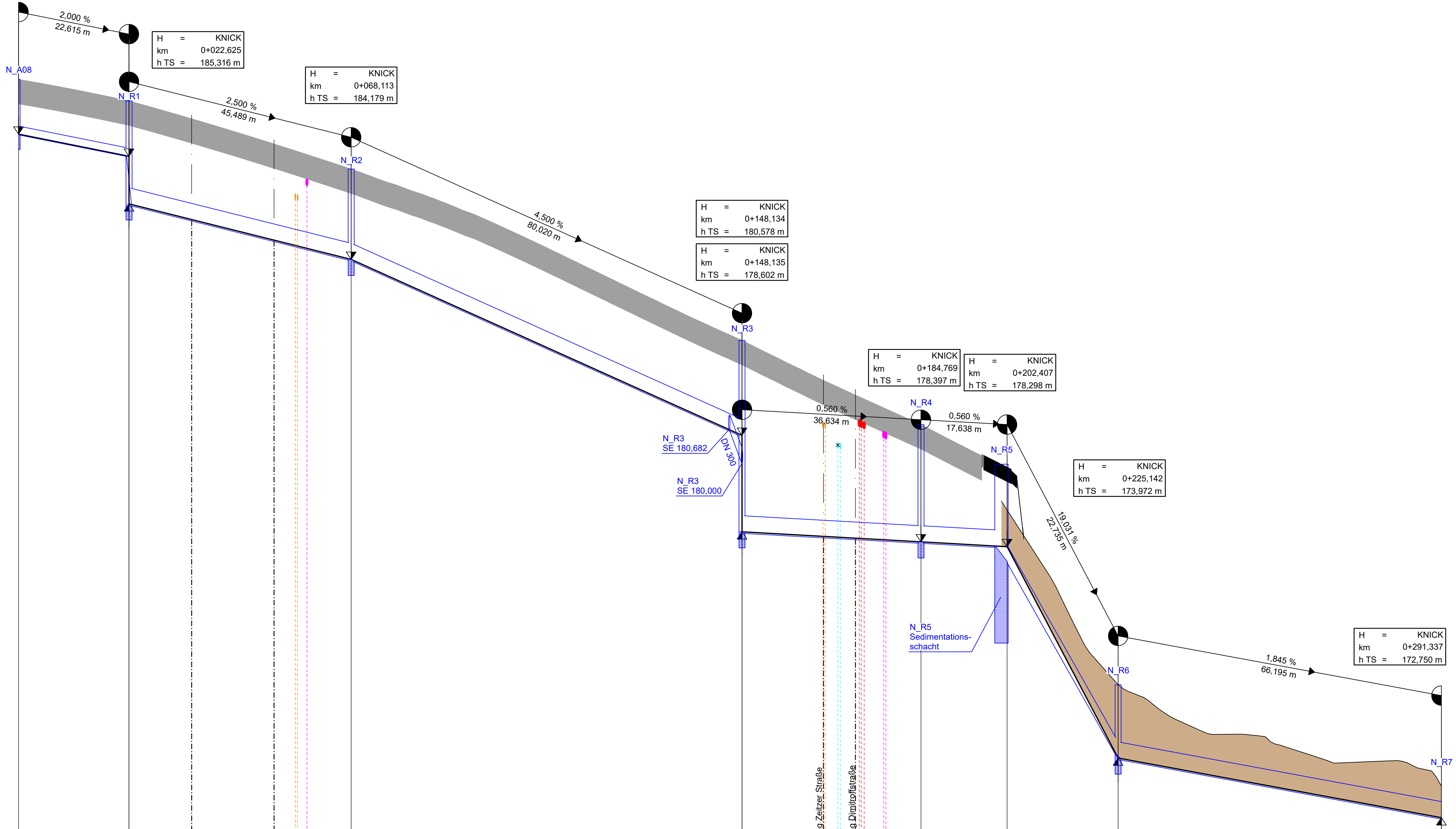

168,50 m ü. NHN

Gradientenhöhe	186,46	186,34	185,99	185,32	184,88	184,38	184,18	183,64	182,74	181,84	180,94	180,58	178,60	178,54	178,42	178,40	178,31	178,30	174,95	173,97	173,70	173,33	172,96	172,75	
Station Gradiente	0,00	20,00	22,61	22,62	40,00	60,00	68,11	80,00	100,00	120,00	140,00	146,13	146,14	160,00	180,00	184,77	200,00	202,41	220,00	225,14	240,00	260,00	280,00	291,34	
Entwässerung mittig	N_A08 D 187,86 S 186,46	DN 150 2,00 %	N_R1 D 187,42 SE 185,99 SA 185,32		DN 300 2,50 %		DN 300 4,50 %		DN 300 0,56 %		DN 300 0,56 %	N_R3 D 182,52 SE 180,58 SA 178,60		DN 300 17,72 %	N_R4 D 180,80 S 178,40	DN 300 0,56 %	N_R5 D 179,95 SE 178,30 SA 178,27		DN 300 1,85 %						N_R7 D 172,75 S 172,75
Geländehöhe																			176,05		174,62		174,18	173,91	
Station Gelände	0,00	20,00			40,00	60,00	80,00	100,00	120,00	140,00	160,00	180,00	200,00	220,00	240,00	260,00	280,00	291,34							
	0+000									0+100															

Zeichenerklärung

Gradienten-/Tiefpunkt
 Neigungsbrechpunkt mit Angabe von:
 Ausrundungshalbmesser
 Tangentenlänge
 Stichhöhe
 Bau-km
 Höhe Tangentenschnittpunkt
 Ausrundungsbeginn Kuppe / Ausrundungsende Wanne
 Längsneigung
 Abstand zum nächsten Neigungsbrechpunkt
 Damm
 Einschnitt
 Rohrleitung mit Angabe von:
 Länge; Gefälle; Nenndurchmesser; Material und Fließrichtungspfeil
 links
 rechts
 mitte
 Schacht links
 Schacht mitte
 Schacht rechts
 Schacht mitte u. rechts

Nur gültig für die Ausschreibung

Datum	Name
bearbeitet 06 / 2024	Kowolik
gezeichnet 06 / 2024	Kurz
geprüft 06 / 2024	Meyer
Geschäftsführer	

Straßenbauverwaltung des Landes Sachsen-Anhalt
 Landesstraßenbaubehörde Sachsen-Anhalt
 Regionalbereich Süd

Datum	Zeichen
nachgeprüft	

Ausschreibungsunterlagen

Straßenbauverwaltung: LSBB Sachsen-Anhalt, RB Süd An der Fliederwegkaserne 21 06130 Halle (Saale)	Unterlage / Blatt-Nr.: 8.8 / 5 Höhenplan Kanal Deuben
Straße: B 91 OD Deuben - NK 4938 016, Stat. 0,220 bis NK 4938 006, Stat. 3,304 B 91 OD Naundorf NK 4938 006, Stat. 3,078 bis NK 4938 006, Stat. 2,758	Maßstab: 1:500 / 50

Ausbau der B 91
Ortsdurchfahrten Deuben und Naundorf

Aufgestellt:
 Halle (Saale), den
 Landesstraßenbaubehörde Sachsen-Anhalt
 Regionalbereich Süd
 Im Auftrag