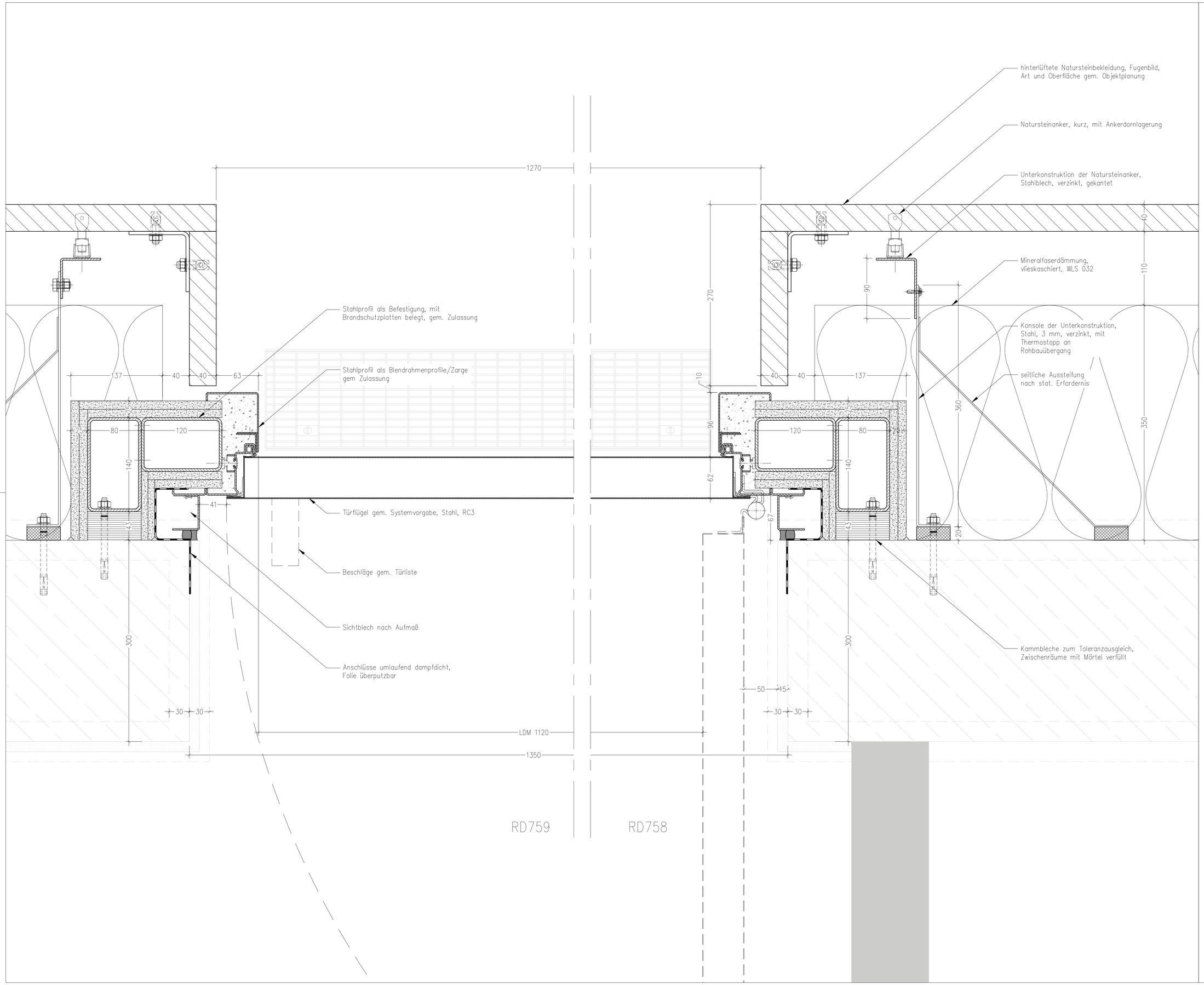

Legende

- Aluminium
- Stahl
- Glas
- Beton– Ortbeton
- Beton– Fertigteil
- Naturstein
- Dämmstoff (weich)
- Dämmstoff (hart)
- Holz, Vollholz
- Holzwerkstoff
- Kunststoff
- Putz
- Brandschutzplatte
- nachrichtliche Darstellungen

Datum	Planersteller	Art der Änderung	Index
20.02.26		Abgabe Fassade: Erdgeschoss BTA, BTB: Naturstein, Fenster, Türen, (Holz-Alu, Alu, Stahl); BTA Vordach Nord; BTA PR-Fassade ink. Türen und Fenster; BTA Atrium Dach; BTA Oberlichte Sitzungsaal	A

Änderung

Bauherrin/ Maßnahmenträgerin
Bundesanstalt für Immobilienaufgaben

Maßnahmenummer (PS-Element)
BA-BE126511-A01
WE-Nummer (Wirtschaftseinheit)
126511
Gebäudeteil-ID
126511-G0001-A

Adresse Bauherrin/ Maßnahmenträgerin
Bundesanstalt für Immobilienaufgaben
Ellenstraße 56
53119 Bonn

Vertreten durch
Hauptstelle Facility Management
Fasanenstraße 87
10623 Berlin

Lageplansymbol

Erma-Berger-Straße

Nederlinchnerstraße

34.70 ü. NHN (DHHN2016) = ± 0,00 m

Vertreter Bauherr (baufachlich)/ Bauduraführende Ebene
Bundesamt für Bauwesen und Raumordnung
Referat BS II 3
Straße des 17. Juni 112
10623 Berlin
Telefon 018 401-0
Telefax 018401-1270

BR-NR.
05886-02
Blattgröße
A1 841 x 594

Baumaßnahme
Erweiterungsbau

Nutzer | Gebäude / Liegenschaftsadresse
BMJKN
Stresemannstr. / Erma-Berger-Straße
10117 Berlin

Kurzbezeichnung Plan
B03-758
Maßstab
1:2,5

Planinhalt
BT B - EG Naturstein Fassade - H-Schnitt Tür TA_002 opak, Brandschutz, innenöffnend, seitl. Wandanschluss Bandseite/ -gegenseite

Gewerk
Objektplanung

Plancodierung

Gez.

Geprüft

Planung

Gewerk
FASSADE

Plancodierung
D10117STR | EG00 | A | 300_ | RD | 758_ | 20260220 | _ | 01v01 | - | _PA

Gez.
LH

Geprüft
AO

Planersteller

Gewerk

Plancodierung

Gez.

Geprüft

Planersteller